



FLUX VISION TOURISME

PERIODE :

JANVIER AVRIL 2024

TERRITOIRE OBSERVÉ :

CCOM ST AFFRICAIN ROQUEFORT SEPT VALLONS

Méthode FLUXVISION TOURISME ORANGE

Rappel méthodologique

Fluxvision permet de convertir en temps réel des millions d'informations issues du réseau de téléphonie mobile en indicateurs statistiques afin d'analyser la fréquentation des zones géographiques et le déplacement des populations. Le dispositif repose sur des procédés d'anonymisation développés par Orange Business permettant de supprimer toute possibilité d'identifier les clients. Plusieurs redressements de données sont effectués (part de marché autre opérateur, population, taux d'équipement mobile, roaming* pour les étrangers..) afin d'estimer le plus précisément possible la fréquentation d'une zone d'observation.

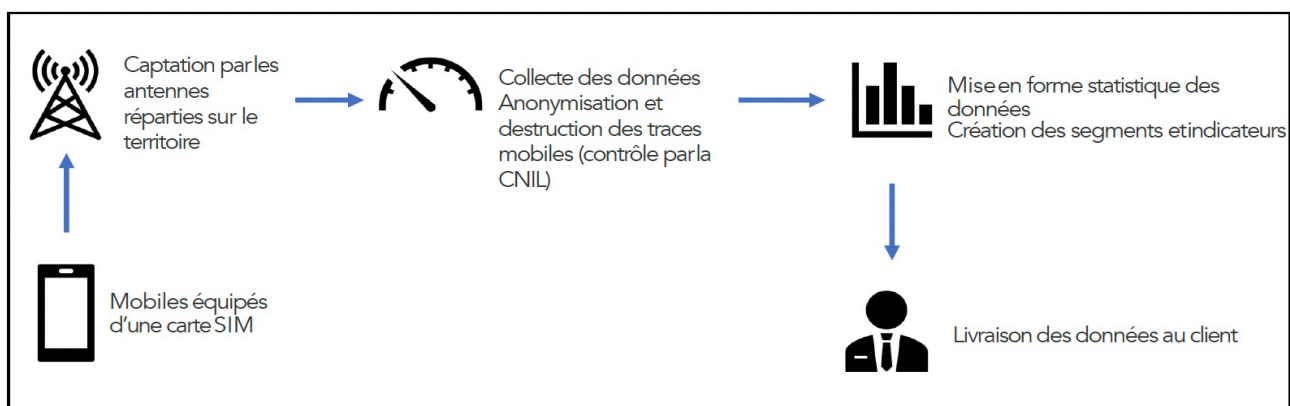

Méthode FLUXVISION TOURISME ORANGE



DORMANT
Temps de présence > 2h entre minuit et 6h du matin sur les 8 dernières semaines (segmentation glissante)



HABITUELLEMENT PRÉSENT
Toute personne qui dort de manière **régulière** sur le territoire (plus de 4 séjours et moins de 22 nuits sur les 8 dernières semaines)



Type de nuitée
Nuitée dans une résidence secondaire de façon régulière
Etudiants de retour chez les parents
Nuitée professionnelle récurrente (mobile personnel)



PONCTUELLEMENT PRÉSENT
Toute personne qui dort de manière **ponctuelle** sur le territoire (moins de 4 séjours et moins de 22 nuits sur les 8 dernières semaines)



Type de nuitée
Nuitée dans un hébergement marchand
Nuitée dans une résidence secondaire de façon ponctuelle
Nuitée chez des amis, de la famille
Nuitée camping-car

NON-DORMANT
Temps de présence > 2h entre 6h du matin et minuit sur les 15 derniers jours (segmentation glissante)



EXCURSIONNISTE
Toute personne qui ne reste pas dormir dans le territoire et vient en journée moins de 5 fois sur les 15 derniers jours



Type d'excursion
Visites, activités, shopping, clientèle de passage, tourisme d'affaires



EXCURSIONNISTE RÉCURRENT
Toute personne qui ne reste pas dormir dans le territoire et vient en journée moins de 5 fois sur les 15 derniers jours



Type d'excursion
Travailleur ou étudiant qui vient dans le territoire et qui réside dans un autre département

PONCTUEL + HABITUEL = NUITÉE TOURISTIQUE AVEYRON

CARTE DU TERRITOIRE

Zone observée par Orange en couleur

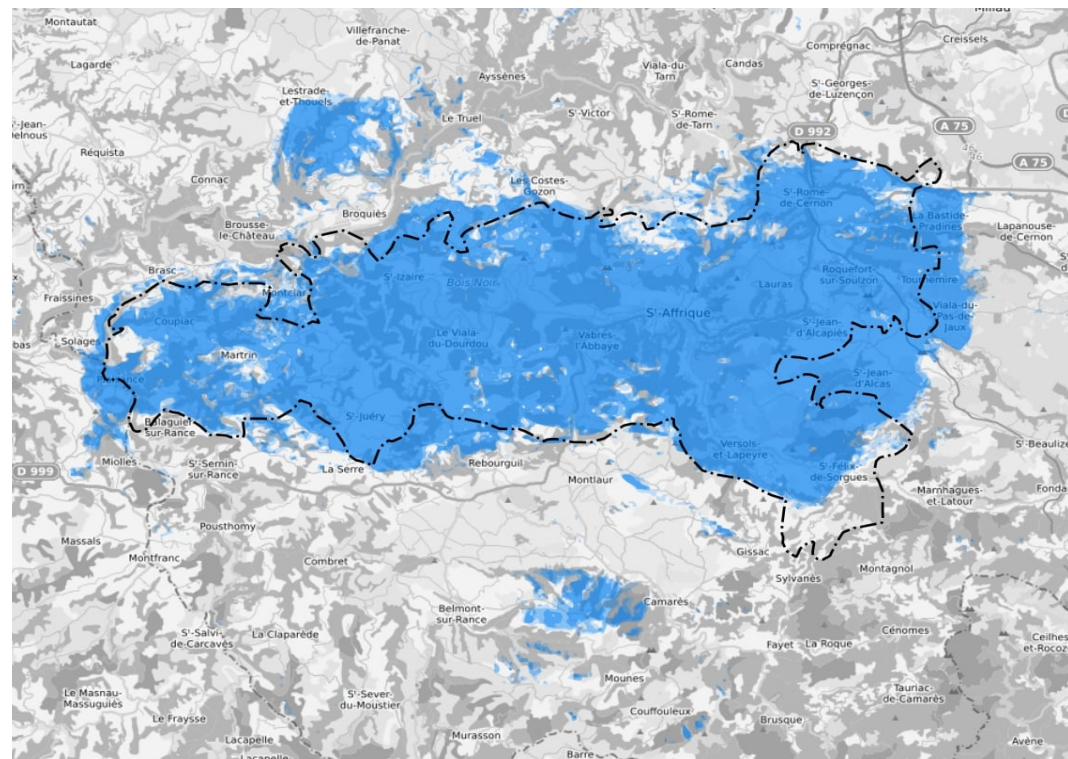

NUITÉES TOTALES	111 118
------------------------	----------------

NUITÉES FRANÇAISES

PONCTUELLEMENT PRÉSENTS	63 615
--------------------------------	---------------

HABITUELLEMENT PRÉSENTS	36 479
--------------------------------	---------------

NUITÉES ETRANGÈRES*

PONCTUELLEMENT PRÉSENTS	9 674
--------------------------------	--------------

HABITUELLEMENT PRÉSENTS	1 350
--------------------------------	--------------

*Orange préconise d'enlever des étrangers les personnes originaires des Pays d'Europe de l'Est sur les zones avec des axes routiers importants et des aires d'autoroute.

Source : FVT Orange

JANVIER AVRIL 2024

Territoire :

CCOM ST AFRICAÏN ROQUEFORT SEPT VALLONS



PRÉSENCES EN JOURNÉE	306 262
-----------------------------	----------------

EXCURSIONS FRANÇAISES

EXCURSIONNISTES	174 094
------------------------	----------------

EXCURSIONNISTES RÉCURRENTS	116 132
-----------------------------------	----------------

EXCURSIONS ÉTRANGÈRES*

EXCURSIONNISTES	11 184
------------------------	---------------

EXCURSIONNISTES RÉCURRENTS	4 852
-----------------------------------	--------------

*Orange préconise d'enlever des étrangers les personnes originaires des Pays d'Europe de l'Est sur les zones avec des axes routiers importants et des aires d'autoroute.

Source : FVT Orange

NUITÉES TOTALES*													
	JANVIER	FÉVRIER	MARS	AVRIL	MAI	JUIN	JUILLET	AOÛT	SEPTEMBRE	OCTOBRE	NOVEMBRE	DÉCEMBRE	TOTAL
2024	24 656	23 236	28 882	34 344	-	-	-	-	-	-	-	-	111 118
2023	21 857	21 997	25 102	40 339	43 946	35 509	69 914	90 984	37 256	36 353	27 762	34 702	485 721
2022	19 705	22 438	25 557	33 874	38 075	32 960	65 667	79 181	37 525	30 690	24 616	33 068	443 356
2021	22 689	27 015	28 051	23 801	37 954	36 165	65 918	88 928	40 397	42 830	29 026	33 551	476 325
2020	22 804	24 026	20 026	9 209	15 410	32 185	66 099	82 959	34 829	33 435	17 280	31 722	389 984
2019			32 365	35 344	45 327	46 782	73 033	92 691	40 397	41 441	33 445	38 795	479 620

NUITÉES FRANÇAISES*													
	JANVIER	FÉVRIER	MARS	AVRIL	MAI	JUIN	JUILLET	AOÛT	SEPTEMBRE	OCTOBRE	NOVEMBRE	DÉCEMBRE	TOTAL
2024	21 661	22 119	26 007	30 307	-	-	-	-	-	-	-	-	100 094
2023	19 055	19 271	22 699	35 823	38 956	30 369	58 683	79 378	32 221	32 380	25 260	31 233	425 328
2022	18 136	20 716	23 671	29 857	33 813	28 954	56 877	68 884	31 979	27 240	22 238	30 133	392 498
2021	20 691	24 985	27 016	22 782	35 820	31 645	57 539	78 731	34 560	38 557	27 050	30 345	429 721
2020	20 814	22 764	18 541	8 734	14 370	30 576	59 180	76 898	32 120	31 850	14 939	29 237	360 023
2019			26 722	27 687	37 181	37 755	52 276	78 509	31 438	32 850	26 919	31 881	383 218

NUITÉES ÉTRANGÈRES*													
	JANVIER	FÉVRIER	MARS	AVRIL	MAI	JUIN	JUILLET	AOÛT	SEPTEMBRE	OCTOBRE	NOVEMBRE	DÉCEMBRE	TOTAL
2024	2 995	1 117	2 875	4 037	-	-	-	-	-	-	-	-	11 024
2023	2 802	2 726	2 403	4 516	4 990	5 140	11 231	11 606	5 035	3 973	2 502	3 469	60 393
2022	1 569	1 722	1 886	4 017	4 262	4 006	8 790	10 297	5 546	3 450	2 378	2 935	50 858
2021	1 998	2 030	1 035	1 019	2 134	4 520	8 379	10 197	5 837	4 273	1 976	3 206	46 604
2020	1 990	1 262	1 485	475	1 040	1 609	6 919	6 061	2 709	1 585	2 341	2 485	29 961
2019			5 643	7 657	8 146	9 027	20 757	14 182	8 959	8 591	6 526	6 914	96 402

* Nuitées = ponctuellement + habituellement présents

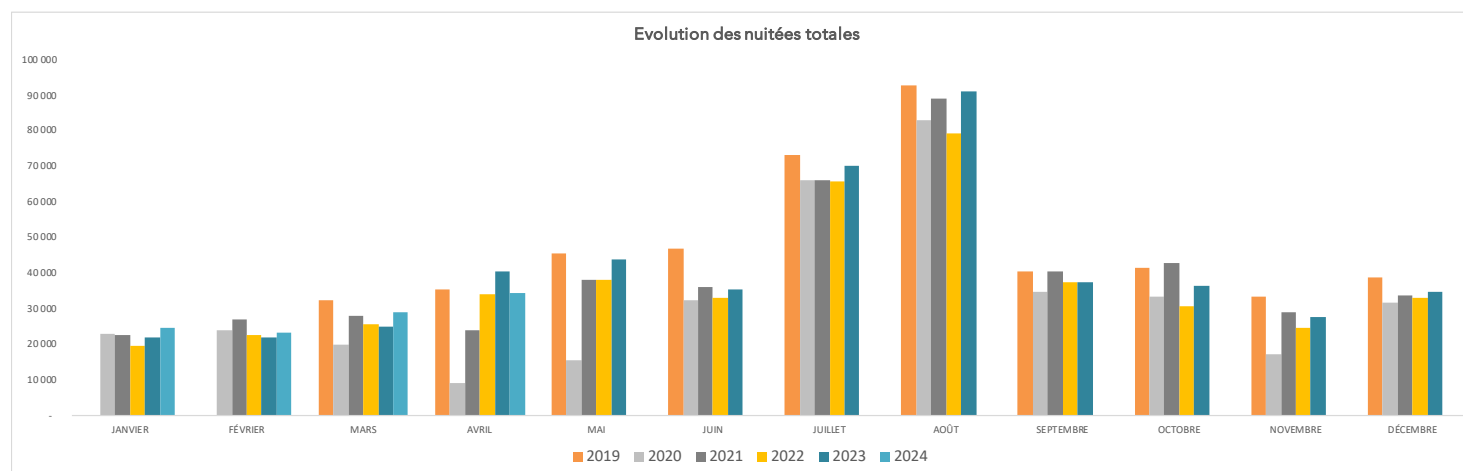



EXCURSIONS TOTALES*													
	JANVIER	FÉVRIER	MARS	AVRIL	MAI	JUIN	JUILLET	AOÛT	SEPTEMBRE	OCTOBRE	NOVEMBRE	DÉCEMBRE	TOTAL
2024	74 425	77 053	91 953	113 010	-	-	-	-	-	-	-	-	356 441
2023	65 034	68 863	85 147	119 205	146 741	123 903	169 923	223 233	132 303	113 337	85 832	91 258	1 424 779
2022	62 462	70 900	81 481	98 017	140 181	130 700	180 900	225 572	125 660	95 429	68 770	74 351	1 354 423
2021	63 182	69 232	82 287	72 441	111 523	117 077	198 881	227 030	125 924	109 482	89 064	82 927	1 349 050
2020	58 313	60 616	44 719	28 074	50 978	86 042	172 334	224 210	115 025	98 316	48 179	64 613	1 051 419
2019			63 243	92 137	103 011	117 214	138 616	194 277	98 438	100 260	75 832	75 203	1 058 231

EXCURSIONS FRANÇAISES*													
	JANVIER	FÉVRIER	MARS	AVRIL	MAI	JUIN	JUILLET	AOÛT	SEPTEMBRE	OCTOBRE	NOVEMBRE	DÉCEMBRE	TOTAL
2024	70 562	73 190	85 998	106 336	-	-	-	-	-	-	-	-	336 086
2023	61 224	64 717	79 497	110 603	134 851	111 146	148 510	197 275	118 518	106 358	81 935	87 010	1 301 644
2022	59 928	68 033	77 574	91 156	130 129	117 108	159 073	201 411	112 919	88 212	65 254	70 283	1 241 080
2021	60 788	66 740	78 847	69 390	107 054	110 370	180 105	205 267	114 721	103 007	85 473	78 988	1 260 750
2020	55 569	59 176	43 276	26 848	50 563	84 427	158 824	209 482	110 852	97 065	46 162	62 009	1 004 253
2019			56 679	81 893	90 596	102 853	115 077	171 375	84 833	90 069	69 463	68 433	931 271

EXCURSIONS ÉTRANGÈRES*													
	JANVIER	FÉVRIER	MARS	AVRIL	MAI	JUIN	JUILLET	AOÛT	SEPTEMBRE	OCTOBRE	NOVEMBRE	DÉCEMBRE	TOTAL
2024	3 863	3 863	5 955	6 674	-	-	-	-	-	-	-	-	20 355
2023	3 810	4 146	5 650	8 602	11 890	12 757	21 413	25 958	13 785	6 979	3 897	4 248	123 135
2022	2 534	2 867	3 907	6 861	10 052	13 592	21 827	24 161	12 741	7 217	3 516	4 068	113 343
2021	2 394	2 492	3 440	3 051	4 469	6 707	18 776	21 763	11 203	6 475	3 591	3 939	88 300
2020	2 744	1 440	1 443	1 226	415	1 615	13 510	14 728	4 173	1 251	2 017	2 604	47 166
2019			6 564	10 244	12 415	14 361	23 539	22 902	13 605	10 191	6 369	6 770	126 960

* Excursions + récurrents

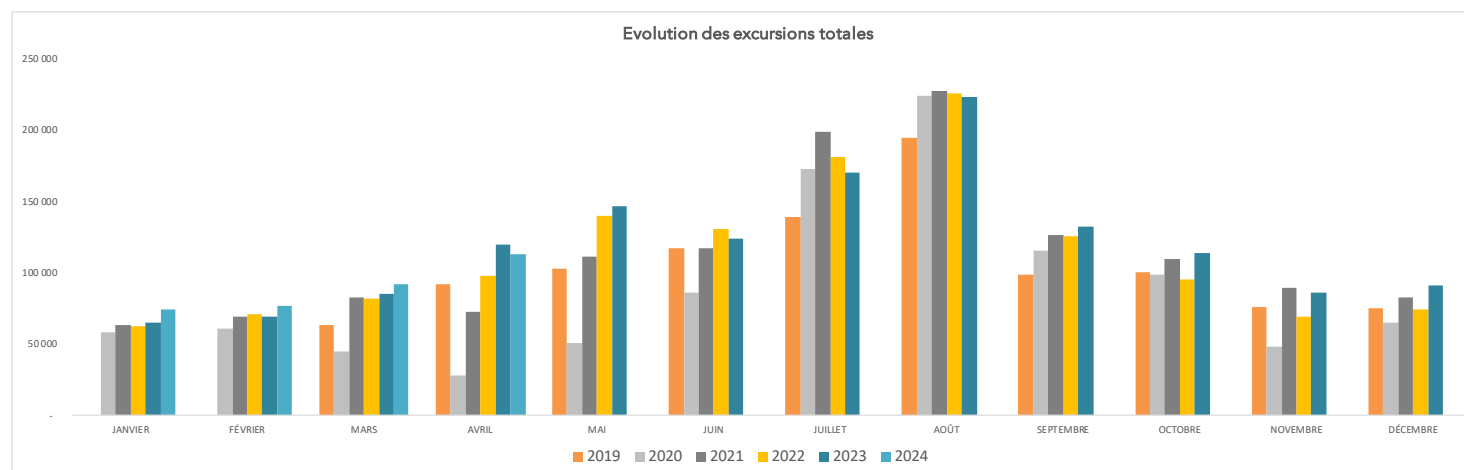

TOP 5

JANVIER AVRIL 2024

Origines Nuitées Françaises - Total Ponctuellement présents : **63 615**

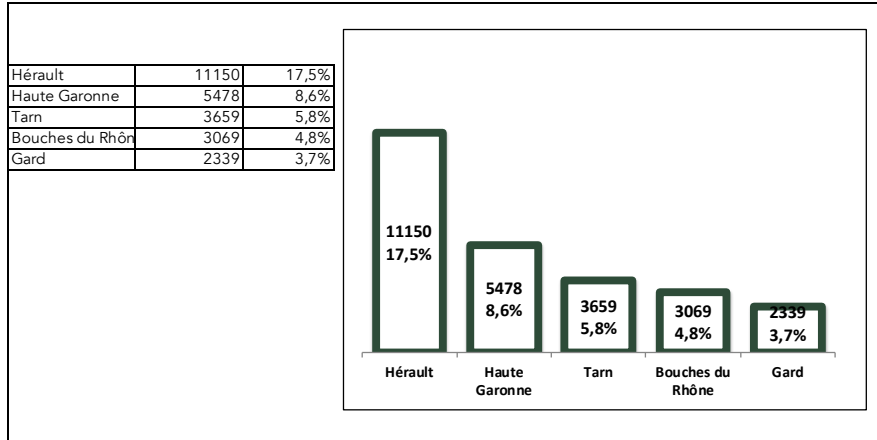

*(1)

Origines Nuitées Etrangères - Total Ponctuellement présents : **9 674**

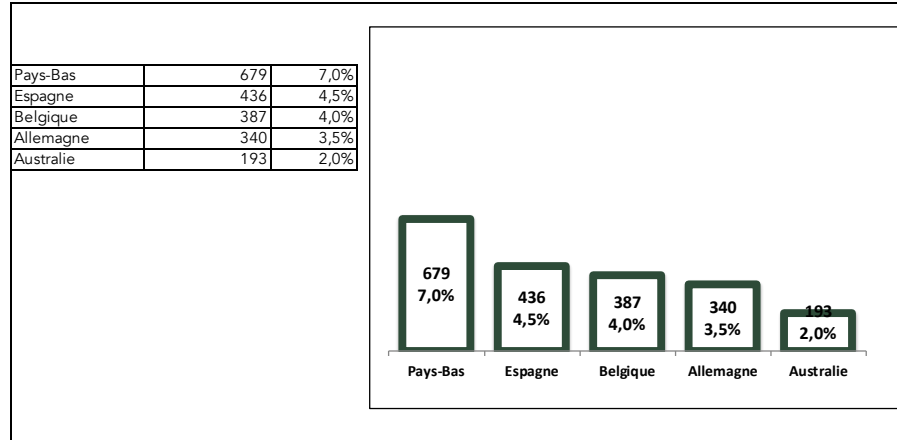

*(2)

Origines Diurnes Françaises - Total Excursionnistes : **174 094**

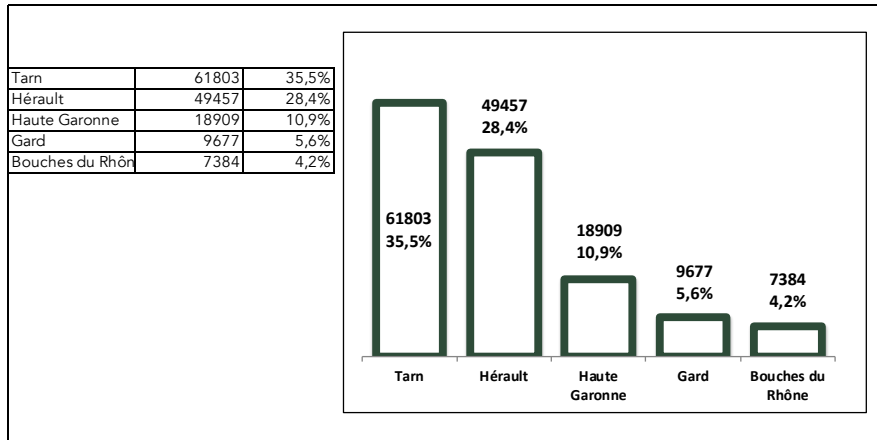

*(3)

Origines Diurnes Etrangères - Total Excursionnistes : **11 184**

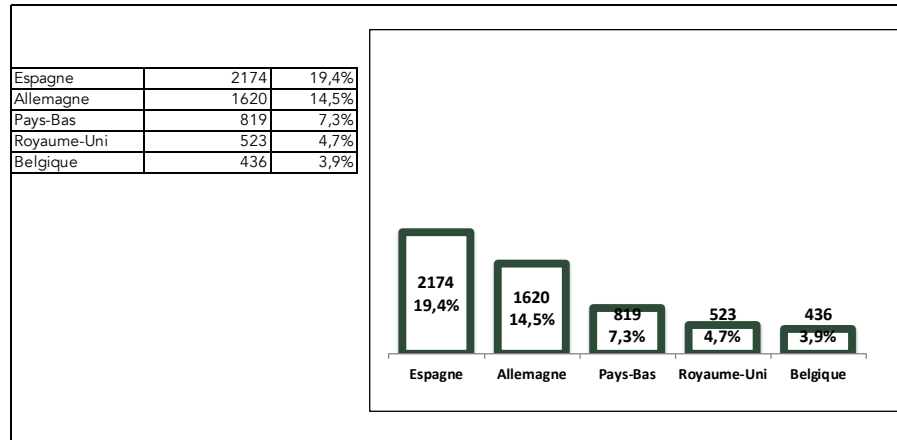

*(4)

NUITÉES JANVIER FEVRIER 2024				
	FRANÇAIS		ÉTRANGERS	
	PONCTUELLEMENT PRÉSENT FR	HABITUELLEMENT PRÉSENT FR	PONCTUELLEMENT PRÉSENT ETR	HABITUELLEMENT PRÉSENT ETR
01/01/2024	819	239	102	34
02/01/2024	664	257	130	35
03/01/2024	534	245	124	29
04/01/2024	515	201	174	49
05/01/2024	533	263	128	46
06/01/2024	497	248	50	59
07/01/2024	151	205	47	35
08/01/2024	261	328	46	
09/01/2024	220	323	37	23
10/01/2024	241	306	32	
11/01/2024	308	305	72	
12/01/2024	307	244	100	25
13/01/2024	417	285	81	26
14/01/2024	272	244	128	
15/01/2024	352	297	66	25
16/01/2024	313	343	83	
17/01/2024	269	365	118	40
18/01/2024	348	376	74	32
19/01/2024	424	278	115	
20/01/2024	492	279	94	
21/01/2024	317	251	58	
22/01/2024	429	331	72	
23/01/2024	471	312	80	
24/01/2024	451	348	118	
25/01/2024	374	412	48	
26/01/2024	501	304	53	
27/01/2024	533	417	59	
28/01/2024	301	219	71	
29/01/2024	337	379	30	26
30/01/2024	350	439	38	
31/01/2024	247	370	79	
01/02/2024	276	439	37	
02/02/2024	413	343	30	
03/02/2024	551	409	47	
04/02/2024	217	209	24	
05/02/2024	261	314	45	
06/02/2024	372	299	28	
07/02/2024	387	336	33	
08/02/2024	297	324	31	
09/02/2024	483	291	23	
10/02/2024	516	372	51	
11/02/2024	296	276	37	
12/02/2024	281	243		
13/02/2024	368	288	25	24
14/02/2024	405	227		24
15/02/2024	450	191		
16/02/2024	594	277		
17/02/2024	781	355	31	
18/02/2024	518	320	24	
19/02/2024	530	284	26	
20/02/2024	658	175	48	
21/02/2024	540	187	47	
22/02/2024	582	211	40	22
23/02/2024	582	233	69	
24/02/2024	805	325	59	
25/02/2024	432	249	43	
26/02/2024	454	365	48	
27/02/2024	473	367	23	
28/02/2024	480	339	69	23
29/02/2024	434	354	43	

NUITÉES DES FRANÇAIS

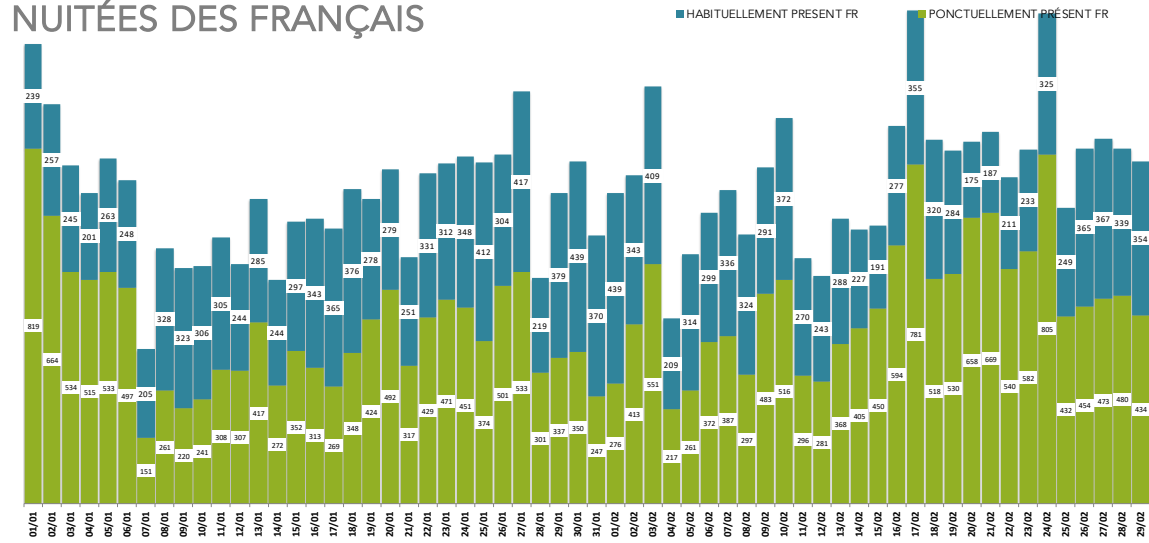

NUITÉES DES ÉTRANGERS

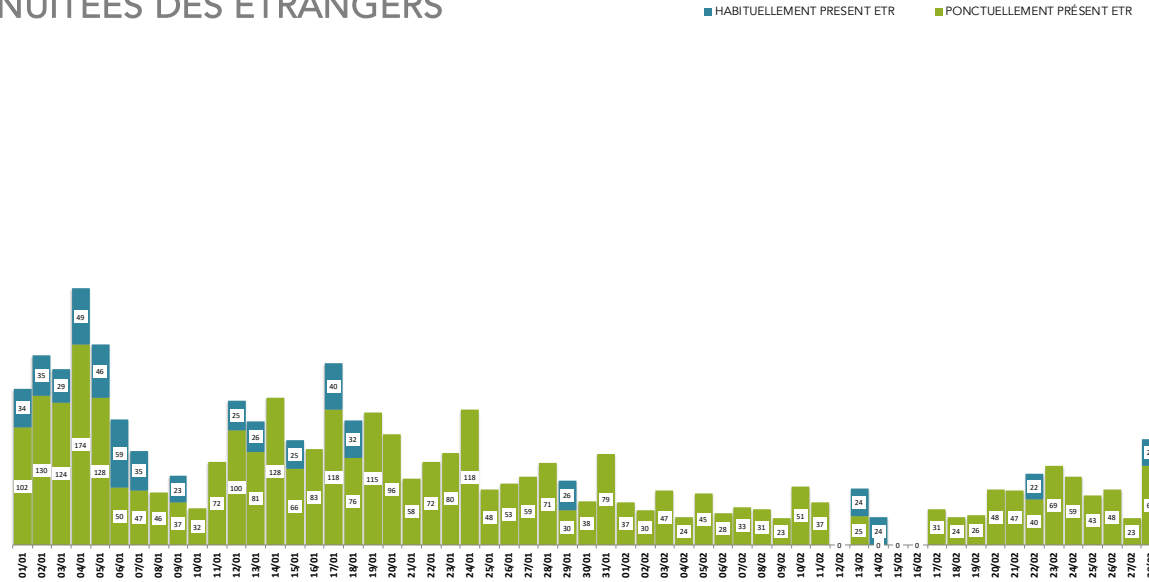

	PONCTUELLEMENT PRÉSENT FR	HABITUELLEMENT PRÉSENT FR	PONCTUELLEMENT PRÉSENT ETR	HABITUELLEMENT PRÉSENT ETR
TOTAL	25771	18009	3492	620

Orange ne livre pas les données dont les volumes sont inférieurs à 20

NUITÉES MARS AVRIL 2024				
	FRANÇAIS		ÉTRANGERS	
	PONCTUELLEMENT PRÉSENT FR	HABITUELLEMENT PRÉSENT FR	PONCTUELLEMENT PRÉSENT ETR	HABITUELLEMENT PRÉSENT ETR
01/03/2024	583	303	40	
02/03/2024	641	335	45	
03/03/2024	343	270	79	
04/03/2024	367	412	86	
05/03/2024	420	358	95	
06/03/2024	332	385	113	
07/03/2024	361	330	86	
08/03/2024	685	255	83	
09/03/2024	792	229	98	
10/03/2024	374	183	73	
11/03/2024	364	361	77	
12/03/2024	353	395	179	
13/03/2024	332	394	109	
14/03/2024	414	469	75	23
15/03/2024	520	303	90	30
16/03/2024	706	461	91	
17/03/2024	385	180	107	
18/03/2024	390	329	94	
19/03/2024	409	363	157	
20/03/2024	315	341	127	
21/03/2024	255	414	82	
22/03/2024	443	275	51	
23/03/2024	739	322	78	
24/03/2024	380	189	44	
25/03/2024	308	309	43	
26/03/2024	333	350	42	
27/03/2024	343	311	68	26
28/03/2024	351	395	30	
29/03/2024	915	218	143	
30/03/2024	1384	340	158	
31/03/2024	1325	366	123	26
01/04/2024	452	91	121	24
02/04/2024	442	205	90	26
03/04/2024	400	316	68	37
04/04/2024	334	347	149	28
05/04/2024	568	366	185	46
06/04/2024	878	365	87	34
07/04/2024	502	232	85	41
08/04/2024	466	250	112	43
09/04/2024	585	243	73	27
10/04/2024	523	230	97	
11/04/2024	587	304	116	
12/04/2024	975	237	69	
13/04/2024	1372	322	193	
14/04/2024	745	240	99	
15/04/2024	747	254	114	
16/04/2024	822	189	82	
17/04/2024	950	218	104	28
18/04/2024	981	240	93	
19/04/2024	1228	212	109	56
20/04/2024	1372	255	104	28
21/04/2024	662	158	120	31
22/04/2024	624	385	104	33
23/04/2024	656	449	123	
24/04/2024	730	346	119	34
25/04/2024	742	353	95	34
26/04/2024	755	262	98	30
27/04/2024	1005	336	144	22
28/04/2024	575	204	135	
29/04/2024	684	422	148	
30/04/2024	620	294	174	23

	PONCTUELLEMENT PRÉSENT FR	HABITUELLEMENT PRÉSENT FR	PONCTUELLEMENT PRÉSENT ETR	HABITUELLEMENT PRÉSENT ETR
TOTAL	37844	18470	6182	730

Orange ne livre pas les données dont les volumes sont inférieurs à 20

NUITÉES DES FRANÇAIS

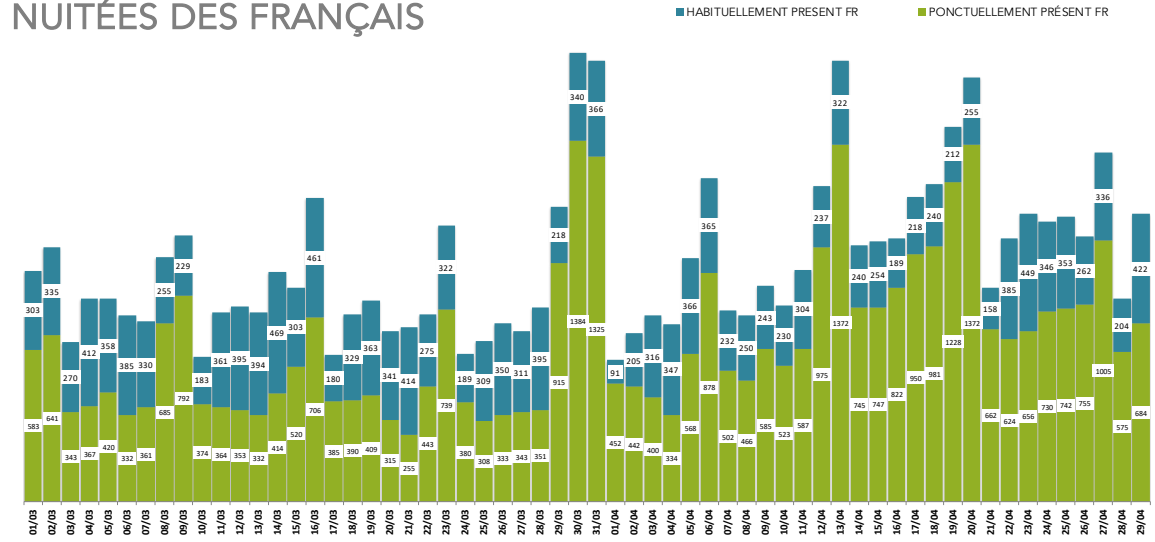

NUITÉES DES ÉTRANGERS

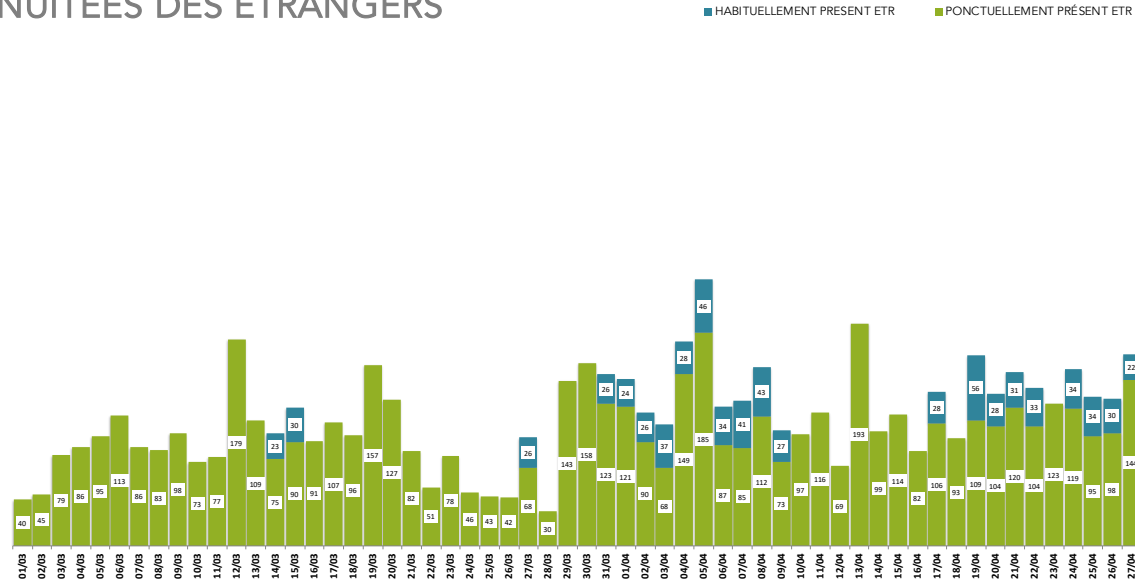

JANVIER AVRIL 2024

Territoire : CCOM ST AFFRICAIN ROQUEFORT SEPT VALLONS

NUITÉES

Nuitées Totales + Nuitées des Aveyronnais	136 681
--	----------------

Nuitées Totales (hors Aveyronnais)	111 118
------------------------------------	----------------

Nuitées des Touristes Aveyronnais*	25 563
------------------------------------	---------------

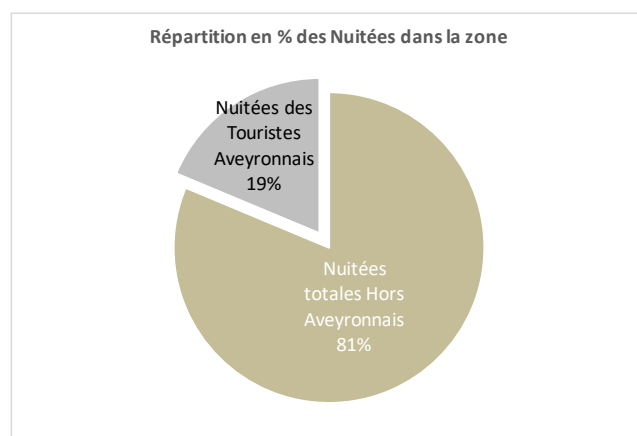

Nuitées totales Hors Aveyronnais	81,3%
Nuitées des Touristes Aveyronnais	18,7%

*Touristes Aveyronnais : il s'agit des Aveyronnais qui viennent effectuer une nuitée sur le territoire observé et qui résident dans une autre intercommunalité (voir méthode - partie sur le tourisme intra).

Source : FVT Orange

JOURNÉES JANVIER FEVRIER 2024

	FRANÇAIS		ÉTRANGERS	
	EXCURSIONNISTES FR	EXCURSIONNISTES RECURRENTS FR	EXCURSIONNISTES ETR	EXCURSIONNISTES RECURRENTS ETR
01/01/2024	1791	700	77	27
02/01/2024	1962	932	88	100
03/01/2024	1720	1081	212	50
04/01/2024	1494	979	122	49
05/01/2024	1284	909	73	40
06/01/2024	1712	979	68	47
07/01/2024	1321	702	35	
08/01/2024	1020	829	59	
09/01/2024	1153	792	64	39
10/01/2024	1080	959	44	36
11/01/2024	645	782	82	56
12/01/2024	1191	915	75	53
13/01/2024	1319	970	71	38
14/01/2024	1287	788	56	
15/01/2024	1044	1110	76	26
16/01/2024	1177	1015	68	42
17/01/2024	1004	1104	123	33
18/01/2024	1154	1024	122	48
19/01/2024	1894	1148	118	41
20/01/2024	1541	851	60	26
21/01/2024	1659	700	44	
22/01/2024	834	963	126	35
23/01/2024	1200	964	125	38
24/01/2024	1213	1165	135	62
25/01/2024	1181	1111	76	53
26/01/2024	1640	1131	43	40
27/01/2024	1862	810	105	89
28/01/2024	1774	739	75	36
29/01/2024	994	1067	31	24
30/01/2024	909	1053	117	35
31/01/2024	1128	1102	60	70
01/02/2024	1184	1214	162	23
02/02/2024	1931	1357	41	
03/02/2024	2138	913	62	31
04/02/2024	1723	749	30	
05/02/2024	1083	1039	67	43
06/02/2024	900	974	63	39
07/02/2024	1314	1198	621	106
08/02/2024	1240	1146	97	49
09/02/2024	1722	1311	154	39
10/02/2024	1742	847	69	42
11/02/2024	1403	601	42	36
12/02/2024	1062	880	110	54
13/02/2024	1329	916	86	
14/02/2024	1597	977	98	42
15/02/2024	1316	1023	104	37
16/02/2024	1650	1081	136	24
17/02/2024	2265	862	133	69
18/02/2024	1968	691	111	
19/02/2024	1699	971	50	50
20/02/2024	1370	984	113	53
21/02/2024	1655	1088	90	68
22/02/2024	1622	1039	91	46
23/02/2024	1823	999	96	29
24/02/2024	1827	733	32	37
25/02/2024	1651	704	49	37
26/02/2024	1352	893	86	47
27/02/2024	1348	900	119	42
28/02/2024	1419	984	283	73
29/02/2024	1661	1118	167	50

	EXCURSIONNISTES FR	EXCURSIONNISTES RECURRENTS FR	EXCURSIONNISTES ETR	EXCURSIONNISTES RECURRENTS ETR
TOTAL	86181	57571	5531	2399

Orange ne livre pas les données dont les volumes sont inférieurs à 20

PRÉSENCES EN JOURNÉE DES FRANÇAIS

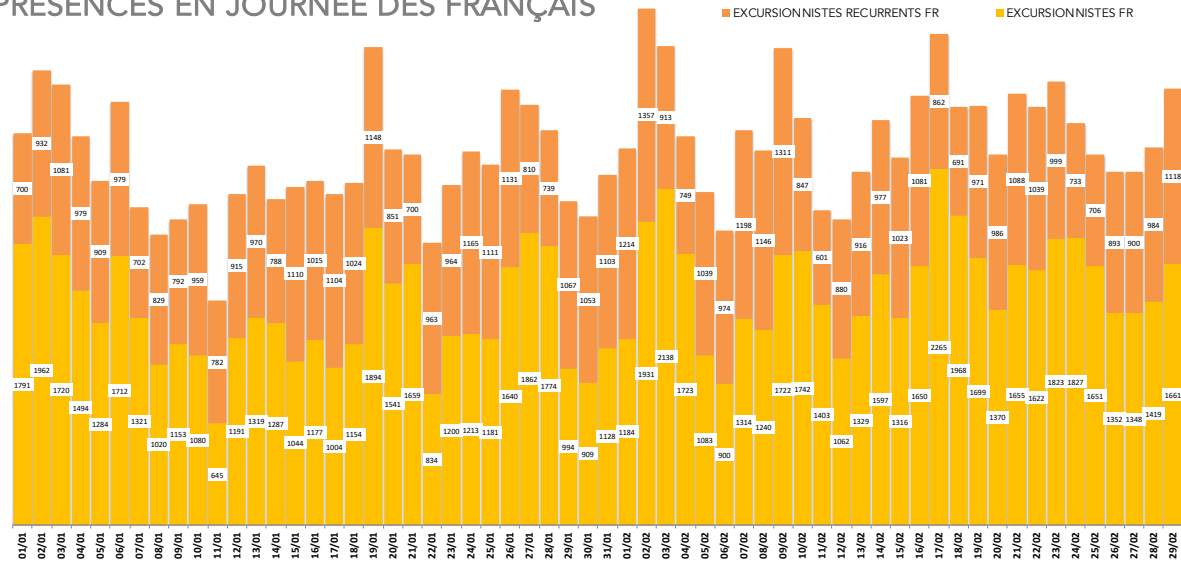

> Lire le graphique : le 13/11 il y'a eu 1319 excursionnistes et 970 excursionnistes récurrents français qui ont passé la journée sur le territoire. Rappel d'une journée : personne vue plus de 2h entre 06h du matin et minuit.

PRÉSENCES EN JOURNÉE DES ÉTRANGERS

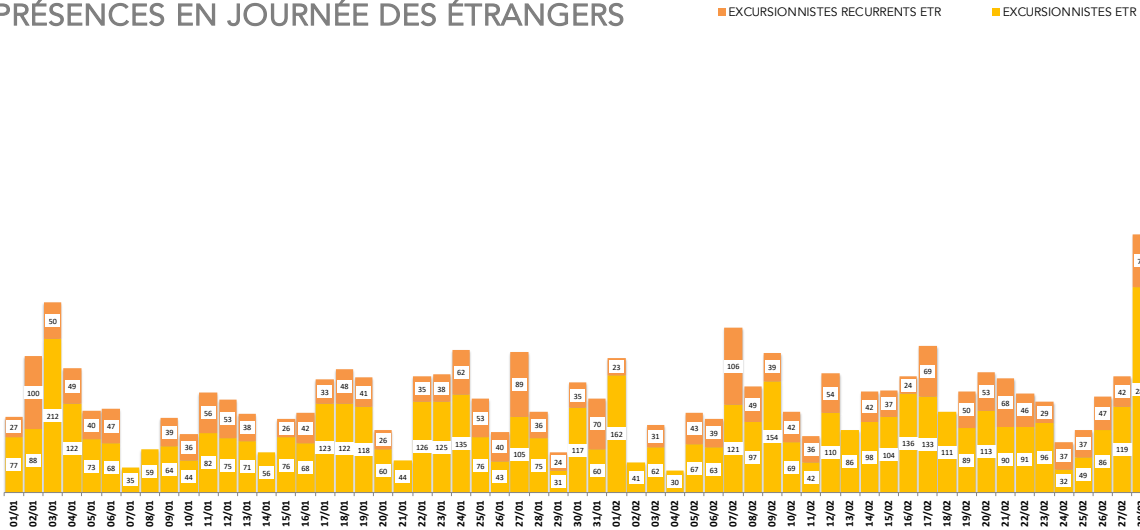

JOURNÉES MARS AVRIL 2024

	FRANÇAIS		ÉTRANGERS	
	EXCURSIONNISTES FR	EXCURSIONNISTES RECURRENTS FR	EXCURSIONNISTES ETR	EXCURSIONNISTES RECURRENTS ETR
01/03/2024	1791	700	77	27
02/03/2024	1962	932	88	100
03/03/2024	1720	1081	212	50
04/03/2024	1494	979	122	49
05/03/2024	1284	909	73	40
06/03/2024	1712	979	68	47
07/03/2024	1321	702	35	
08/03/2024	1020	829	59	
09/03/2024	1153	792	64	39
10/03/2024	1080	959	44	36
11/03/2024	645	782	82	56
12/03/2024	1191	915	75	53
13/03/2024	1319	970	71	38
14/03/2024	1287	788	56	
15/03/2024	1044	1110	76	26
16/03/2024	1177	1015	68	42
17/03/2024	1004	1104	123	33
18/03/2024	1154	1024	122	48
19/03/2024	1894	1148	118	41
20/03/2024	1541	851	60	26
21/03/2024	1659	700	44	
22/03/2024	834	963	126	35
23/03/2024	1200	964	125	38
24/03/2024	1213	1165	135	62
25/03/2024	1181	1111	76	53
26/03/2024	1640	1131	43	40
27/03/2024	1862	810	105	89
28/03/2024	1774	739	75	36
29/03/2024	994	1067	31	24
30/03/2024	909	1053	117	35
31/03/2024	1128	1102	60	70
01/04/2024	1184	1214	162	23
02/04/2024	1931	1357	41	
03/04/2024	2138	913	62	31
04/04/2024	1723	749	30	
05/04/2024	1083	1039	67	43
06/04/2024	900	974	63	39
07/04/2024	1314	1198	121	106
08/04/2024	1240	1146	97	49
09/04/2024	1722	1311	154	39
10/04/2024	1742	847	69	42
11/04/2024	1403	601	42	36
12/04/2024	1062	880	110	54
13/04/2024	1329	916	86	
14/04/2024	1597	977	98	42
15/04/2024	1316	1023	104	37
16/04/2024	1650	1081	136	24
17/04/2024	2265	862	133	69
18/04/2024	1968	691	111	
19/04/2024	1699	971	89	50
20/04/2024	1370	984	113	53
21/04/2024	1655	1088	90	68
22/04/2024	1622	1039	91	46
23/04/2024	1823	999	96	29
24/04/2024	1827	733	32	37
25/04/2024	1651	704	49	37
26/04/2024	1352	893	86	47
27/04/2024	1348	900	119	42
28/04/2024	1419	984	283	73
29/04/2024	1661	1118	167	50
30/04/2024	1732	990	122	54

	EXCURSIONNISTES FR	EXCURSIONNISTES RECURRENTS FR	EXCURSIONNISTES ETR	EXCURSIONNISTES RECURRENTS ETR
TOTAL	87913	58561	5653	2453

Orange ne livre pas les données dont les volumes sont inférieurs à 20

PRÉSENCES EN JOURNÉE DES FRANÇAIS

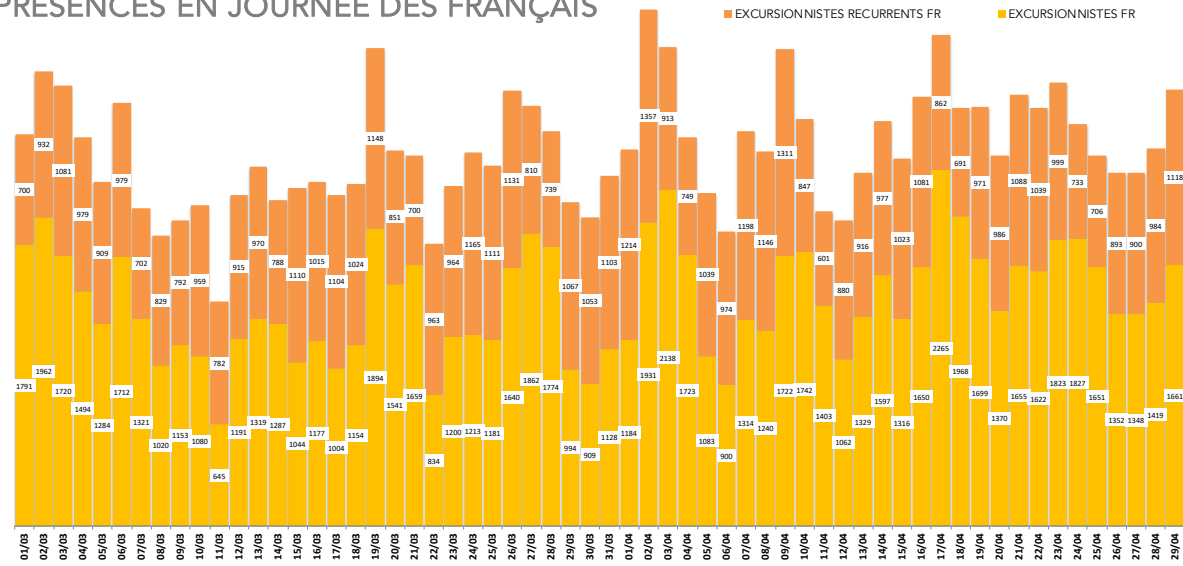

> Lire le graphique : le 13/11 il y'a eu 1319 excursionnistes et 970 excursionnistes récurrents français qui ont passé la journée sur le territoire. Rappel d'une journée : personne vue plus de 2h entre 06h du matin et minuit.

PRÉSENCES EN JOURNÉE DES ÉTRANGERS

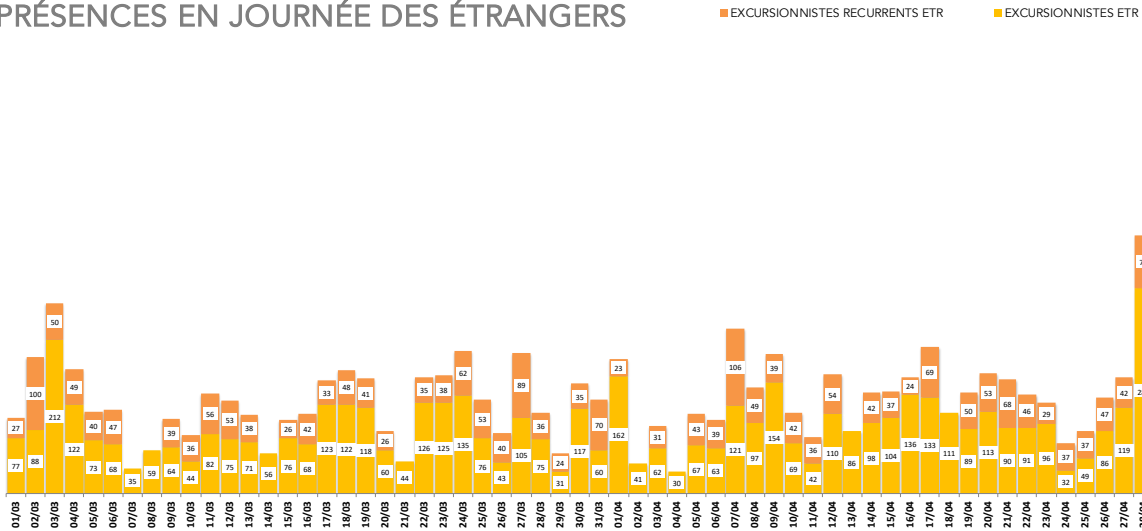

EXCURSIONS

Excursions Totales + Excursions des Aveyronnais	454 791
--	----------------

Excursions Totales (hors Aveyronnais)	306 262
---------------------------------------	----------------

Excursions des Aveyronnais*	148 529
-----------------------------	----------------

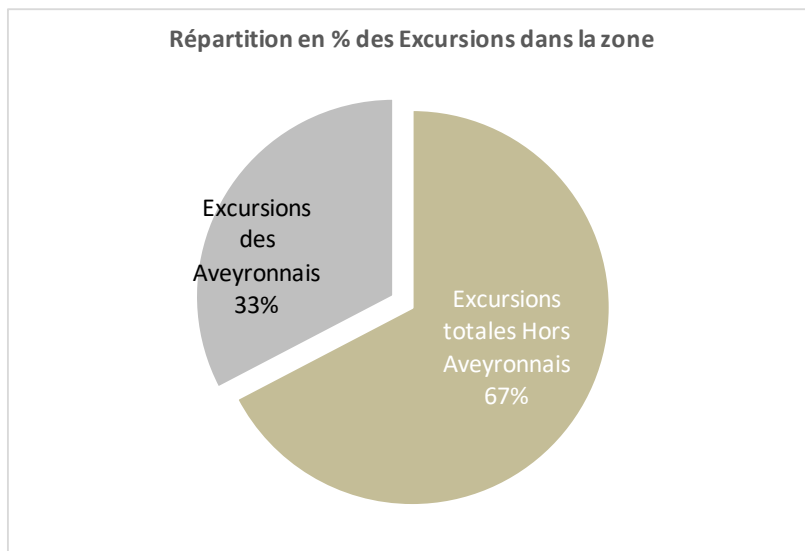

Excursions totales Hors Aveyronnais	67,3%
Excursions des Aveyronnais	32,7%

*Excursionnistes Aveyronnais : il s'agit des Aveyronnais qui viennent en journée sur le territoire observé, et qui résident dans une autre intercommunalité.

Pour toutes remarques ou questions :

bastien.ouillade@aveyron-attractivite.fr

05.65.75.55.83