



FLUX VISION TOURISME

PERIODE :

JUILLET AOÛT 2024

TERRITOIRE OBSERVÉ :

CCOM ST AFFRICAIN ROQUEFORT SEPT VALLONS

Méthode FLUXVISION TOURISME ORANGE



Rappel méthodologique

Fluxvision permet de convertir en temps réel des millions d'informations issues du réseau de téléphonie mobile en indicateurs statistiques afin d'analyser la fréquentation des zones géographiques et le déplacement des populations. Le dispositif repose sur des procédés d'anonymisation développés par Orange Business permettant de supprimer toute possibilité d'identifier les clients. Plusieurs redressements de données sont effectués (part de marché autre opérateur, population, taux d'équipement mobile, roaming* pour les étrangers..) afin d'estimer le plus précisément possible la fréquentation d'une zone d'observation.

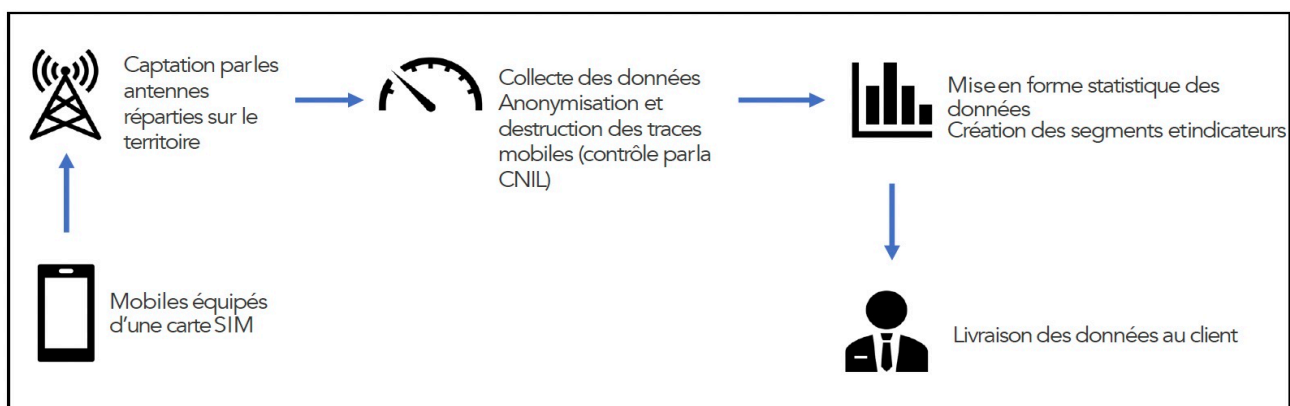

Méthode FLUXVISION TOURISME ORANGE



DORMANT
Temps de présence > 2h entre minuit et 6h du matin sur les 8 dernières semaines (segmentation glissante)



HABITUELLEMENT PRÉSENT
Toute personne qui dort de manière **régulière** sur le territoire (plus de 4 séjours et moins de 22 nuits sur les 8 dernières semaines)



Type de nuitée
Nuitée dans une résidence secondaire de façon régulière
Etudiants de retour chez les parents
Nuitée professionnelle récurrente (mobile personnel)



PONCTUELLEMENT PRÉSENT
Toute personne qui dort de manière **ponctuelle** sur le territoire (moins de 4 séjours et moins de 22 nuits sur les 8 dernières semaines)



Type de nuitée
Nuitée dans un hébergement marchand
Nuitée dans une résidence secondaire de façon ponctuelle
Nuitée chez des amis, de la famille
Nuitée camping-car

NON-DORMANT
Temps de présence > 2h entre 6h du matin et minuit sur les 15 derniers jours (segmentation glissante)



EXCURSIONNISTE
Toute personne qui ne reste pas dormir dans le territoire et vient en journée moins de 5 fois sur les 15 derniers jours



Type d'excursion
Visites, activités, shopping, clientèle de passage, tourisme d'affaires



EXCURSIONNISTE RÉCURRENT
Toute personne qui ne reste pas dormir dans le territoire et vient en journée **plus** de 5 fois sur les 15 derniers jours



Type d'excursion
Travailleur ou étudiant qui vient dans le territoire et qui réside dans un autre département

PONCTUEL + HABITUEL = NUITÉE TOURISTIQUE AVEYRON

CARTE DU TERRITOIRE

Zone observée par Orange en couleur

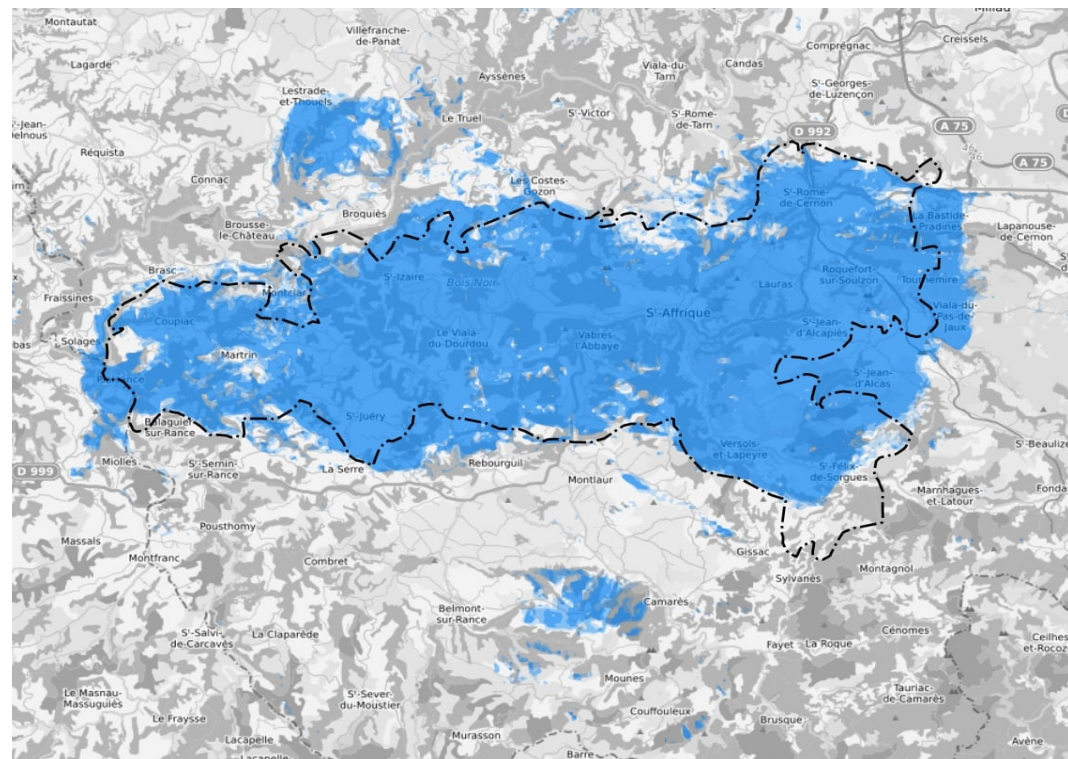

JUILLET AOÛT 2024

Territoire :

CCOM ST AFFRICAIN ROQUEFORT SEPT VALLONS



NUITÉES TOTALES

160 233

NUITÉES FRANÇAISES

PONCTUELLEMENT PRÉSENTS

110 062

HABITUELLEMENT PRÉSENTS

27 872

NUITÉES ETRANGÈRES*

PONCTUELLEMENT PRÉSENTS

20 011

HABITUELLEMENT PRÉSENTS

2 288

*Orange préconise d'enlever des étrangers les personnes originaires des Pays d'Europe de l'Est sur les zones avec des axes routiers importants et des aires d'autoroute.

Source : FVT Orange

PRÉSENCES EN JOURNÉE	399 831
-----------------------------	----------------

EXCURSIONS FRANÇAISES

EXCURSIONNISTES	257 399
------------------------	----------------

EXCURSIONNISTES RÉCURRENTS	99 959
-----------------------------------	---------------

EXCURSIONS ÉTRANGÈRES*

EXCURSIONNISTES	34 088
------------------------	---------------

EXCURSIONNISTES RÉCURRENTS	8 385
-----------------------------------	--------------

*Orange préconise d'enlever des étrangers les personnes originaires des Pays d'Europe de l'Est sur les zones avec des axes routiers importants et des aires d'autoroute.



NUITÉES TOTALES*													
	JANVIER	FÉVRIER	MARS	AVRIL	MAI	JUIN	JUILLET	AOÛT	SEPTEMBRE	OCTOBRE	NOVEMBRE	DÉCEMBRE	TOTAL
2024	24 656	23 236	28 882	34 344	45 722	38 975	67 309	92 924	-	-	-	-	356 048
2023	21 857	21 997	25 102	40 339	43 946	35 509	69 914	90 984	37 256	36 353	27 762	34 702	485 721
2022	19 705	22 438	25 557	33 874	38 075	32 960	65 667	79 181	37 525	30 690	24 616	33 068	443 356
2021	22 689	27 015	28 051	23 801	37 954	36 165	65 918	88 928	40 397	42 830	29 026	33 551	476 325
2020	22 804	24 026	20 026	9 209	15 410	32 185	66 099	82 959	34 829	33 435	17 280	31 722	389 984
2019			32 365	35 344	45 327	46 782	73 033	92 691	40 397	41 441	33 445	38 795	479 620

NUITÉES FRANÇAISES*													
	JANVIER	FÉVRIER	MARS	AVRIL	MAI	JUIN	JUILLET	AOÛT	SEPTEMBRE	OCTOBRE	NOVEMBRE	DÉCEMBRE	TOTAL
2024	21 661	22 119	26 007	30 307	38 668	32 175	56 458	81 476	-	-	-	-	308 871
2023	19 055	19 271	22 699	35 823	38 956	30 369	58 683	79 378	32 221	32 380	25 260	31 233	425 328
2022	18 136	20 716	23 671	29 857	33 813	28 954	56 877	68 884	31 979	27 240	22 238	30 133	392 498
2021	20 691	24 985	27 016	22 782	35 820	31 645	57 539	78 731	34 560	38 557	27 050	30 345	429 721
2020	20 814	22 764	18 541	8 734	14 370	30 576	59 180	76 898	32 120	31 850	14 939	29 237	360 023
2019			26 722	27 687	37 181	37 755	52 276	78 509	31 438	32 850	26 919	31 881	383 218

NUITÉES ÉTRANGÈRES*													
	JANVIER	FÉVRIER	MARS	AVRIL	MAI	JUIN	JUILLET	AOÛT	SEPTEMBRE	OCTOBRE	NOVEMBRE	DÉCEMBRE	TOTAL
2024	2 995	1 117	2 875	4 037	7 054	6 800	10 851	11 448	-	-	-	-	47 177
2023	2 802	2 726	2 403	4 516	4 990	5 140	11 231	11 606	5 035	3 973	2 502	3 469	60 393
2022	1 569	1 722	1 886	4 017	4 262	4 006	8 790	10 297	5 546	3 450	2 378	2 935	50 858
2021	1 998	2 030	1 035	1 019	2 134	4 520	8 379	10 197	5 837	4 273	1 976	3 206	46 604
2020	1 990	1 262	1 485	475	1 040	1 609	6 919	6 061	2 709	1 585	2 341	2 485	29 961
2019			5 643	7 657	8 146	9 027	20 757	14 182	8 959	8 591	6 526	6 914	96 402

* Nuitées = ponctuellement + habituellement présents

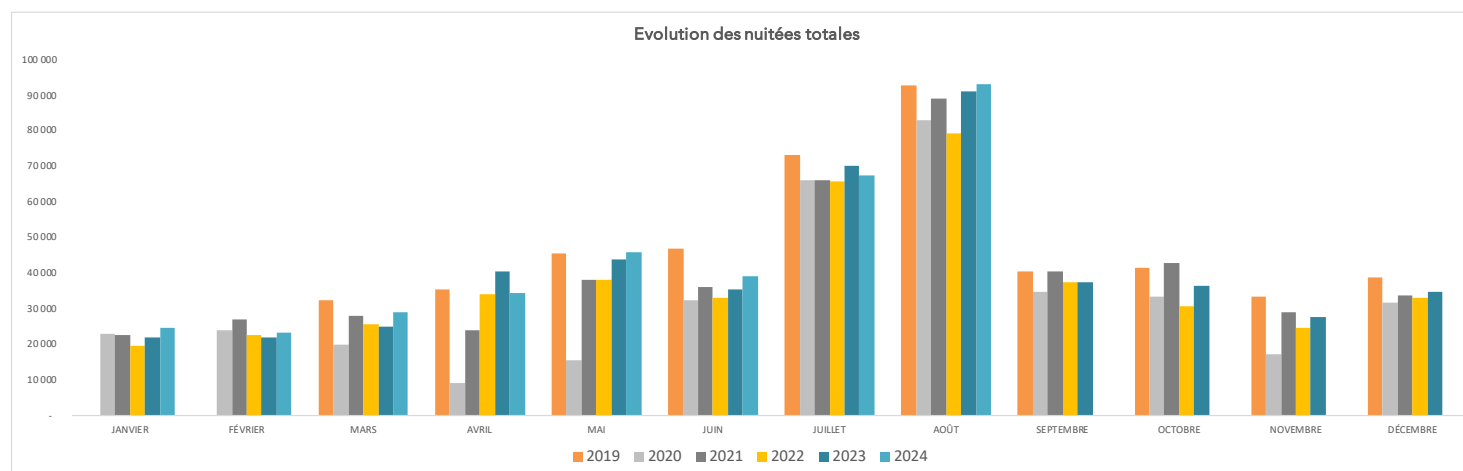



EXCURSIONS TOTALES*													
	JANVIER	FÉVRIER	MARS	AVRIL	MAI	JUIN	JUILLET	AOÛT	SEPTEMBRE	OCTOBRE	NOVEMBRE	DÉCEMBRE	TOTAL
2024	74 425	77 053	91 953	113 010	140 800	127 964	173 407	226 424	-	-	-	-	1 025 036
2023	65 034	68 863	85 147	119 205	146 741	123 903	169 923	223 233	132 303	113 337	85 832	91 258	1 424 779
2022	62 462	70 900	81 481	98 017	140 181	130 700	180 900	225 572	125 660	95 429	68 770	74 351	1 354 423
2021	63 182	69 232	82 287	72 441	111 523	117 077	198 881	227 030	125 924	109 482	89 064	82 927	1 349 050
2020	58 313	60 616	44 719	28 074	50 978	86 042	172 334	224 210	115 025	98 316	48 179	64 613	1 051 419
2019			63 243	92 137	103 011	117 214	138 616	194 277	98 438	100 260	75 832	75 203	1 058 231

EXCURSIONS FRANÇAISES*													
	JANVIER	FÉVRIER	MARS	AVRIL	MAI	JUIN	JUILLET	AOÛT	SEPTEMBRE	OCTOBRE	NOVEMBRE	DÉCEMBRE	TOTAL
2024	70 562	73 190	85 998	106 336	129 557	114 958	153 394	203 964	-	-	-	-	937 959
2023	61 224	64 717	79 497	110 603	134 851	111 146	148 510	197 275	118 518	106 358	81 935	87 010	1 301 644
2022	59 928	68 033	77 574	91 156	130 129	117 108	159 073	201 411	112 919	88 212	65 254	70 283	1 241 080
2021	60 788	66 740	78 847	69 390	107 054	110 370	180 105	205 267	114 721	103 007	85 473	78 988	1 260 750
2020	55 569	59 176	43 276	26 848	50 563	84 427	158 824	209 482	110 852	97 065	46 162	62 009	1 004 253
2019			56 679	81 893	90 596	102 853	115 077	171 375	84 833	90 069	69 463	68 433	931 271

EXCURSIONS ÉTRANGÈRES*													
	JANVIER	FÉVRIER	MARS	AVRIL	MAI	JUIN	JUILLET	AOÛT	SEPTEMBRE	OCTOBRE	NOVEMBRE	DÉCEMBRE	TOTAL
2024	3 863	3 863	5 955	6 674	11 243	13 006	20 013	22 460	-	-	-	-	87 077
2023	3 810	4 146	5 650	8 602	11 890	12 757	21 413	25 958	13 785	6 979	3 897	4 248	123 135
2022	2 534	2 867	3 907	6 861	10 052	13 592	21 827	24 161	12 741	7 217	3 516	4 068	113 343
2021	2 394	2 492	3 440	3 051	4 469	6 707	18 776	21 763	11 203	6 475	3 591	3 939	88 300
2020	2 744	1 440	1 443	1 226	415	1 615	13 510	14 728	4 173	1 251	2 017	2 604	47 166
2019			6 564	10 244	12 415	14 361	23 539	22 902	13 605	10 191	6 369	6 770	126 960

* Excursions + récurrents

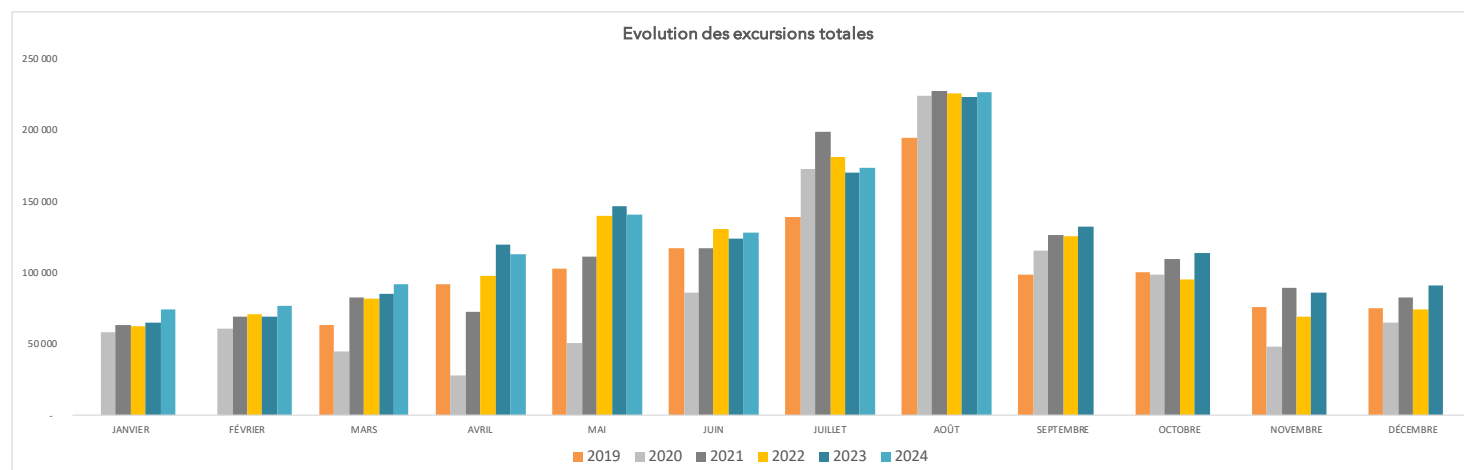

TOP 5

JUILLET AOÛT 2024

Origines Nuitées Françaises - Total Ponctuellement présents :

110 062

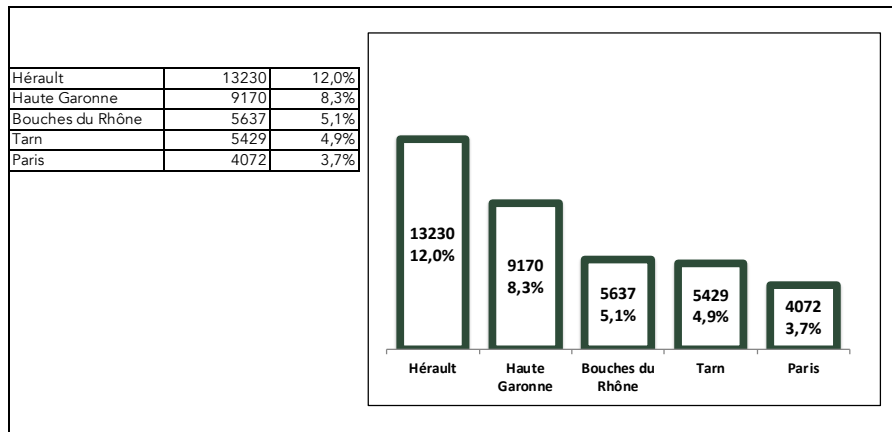

*(1)

Origines Nuitées Etrangères - Total Ponctuellement présents :

20 011

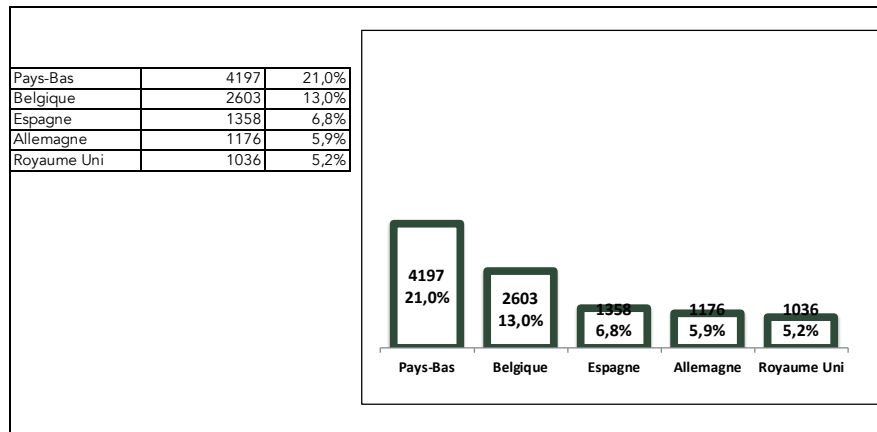

*(2)

Origines Diurnes Françaises - Total Excursionnistes :

257 399

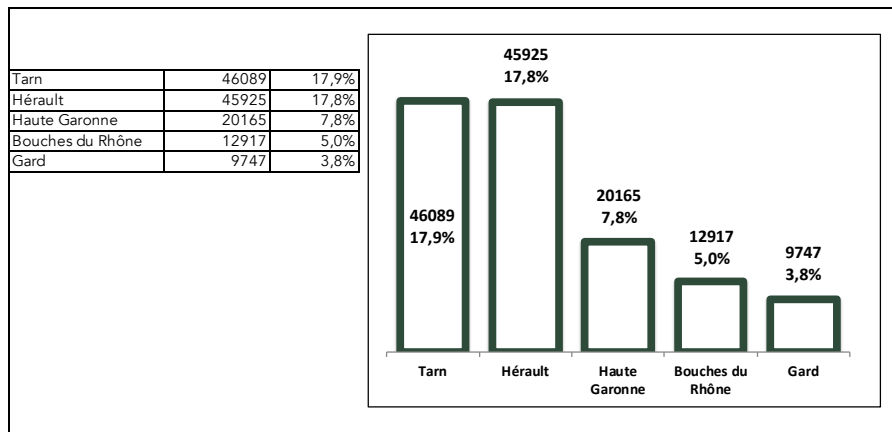

*(3)

Origines Diurnes Etrangères - Total Excursionnistes :

34 088

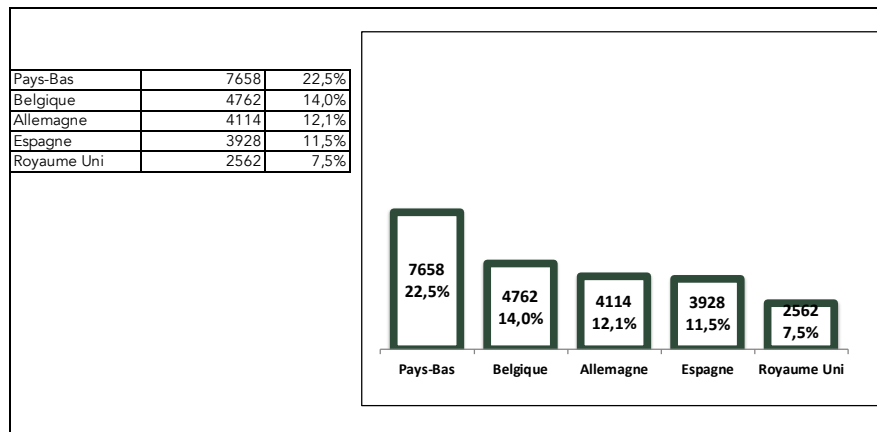

*(4)

NUITÉES JUILLET AOÛT 2024				
	FRANÇAIS		ÉTRANGERS	
	PONCTUELLEMENT PRÉSENT FR	HABITUELLEMENT PRÉSENT FR	PONCTUELLEMENT PRÉSENT ETR	HABITUELLEMENT PRÉSENT ETR
01/07/2024	564	261	337	27
02/07/2024	674	275	227	
03/07/2024	533	248	174	
04/07/2024	520	297	122	
05/07/2024	1273	557	234	60
06/07/2024	1718	633	171	
07/07/2024	1000	291	208	
08/07/2024	912	268	156	89
09/07/2024	821	249	196	27
10/07/2024	1022	233	309	70
11/07/2024	1057	315	621	68
12/07/2024	1734	411	314	
13/07/2024	2058	408	234	
14/07/2024	1208	382	254	78
15/07/2024	1193	423	318	60
16/07/2024	1270	348	290	66
17/07/2024	1303	392	419	52
18/07/2024	1338	385	305	27
19/07/2024	1710	518	440	26
20/07/2024	2392	546	664	38
21/07/2024	1545	404	361	45
22/07/2024	1588	330	297	107
23/07/2024	1680	313	255	83
24/07/2024	1607	375	324	80
25/07/2024	1703	423	279	23
26/07/2024	2575	495	385	26
27/07/2024	2832	505	375	52
28/07/2024	1823	422	310	52
29/07/2024	1484	402	368	53
30/07/2024	1635	361	305	45
31/07/2024	1770	446	280	55
01/08/2024	1597	475	349	42
02/08/2024	2260	592	423	23
03/08/2024	2569	666	423	
04/08/2024	1807	637	410	
05/08/2024	1926	534	418	22
06/08/2024	1975	447	419	28
07/08/2024	1976	463	419	27
08/08/2024	2087	435	396	31
09/08/2024	2639	631	521	
10/08/2024	3054	684	552	42
11/08/2024	2524	518	425	27
12/08/2024	2385	534	394	36
13/08/2024	2492	562	344	32
14/08/2024	2789	588	495	37
15/08/2024	3054	603	313	30
16/08/2024	3442	574	349	52
17/08/2024	3844	643	389	39
18/08/2024	2245	555	264	30
19/08/2024	2049	498	314	44
20/08/2024	1982	536	314	41
21/08/2024	1825	502	222	32
22/08/2024	2010	501	260	43
23/08/2024	2403	520	258	23
24/08/2024	2486	529	253	27
25/08/2024	1438	398	289	31
26/08/2024	1165	379	208	60
27/08/2024	903	380	184	47
28/08/2024	741	415	198	
29/08/2024	762	397	197	26
30/08/2024	1189	378	237	34
31/08/2024	1696	462	230	31

	PONCTUELLEMENT PRÉSENT FR	HABITUELLEMENT PRÉSENT FR	PONCTUELLEMENT PRÉSENT ETR	HABITUELLEMENT PRÉSENT ETR
TOTAL	110062	27872	20011	2288

Orange ne livre pas les données dont les volumes sont inférieurs à 20

NUITÉES DES FRANÇAIS

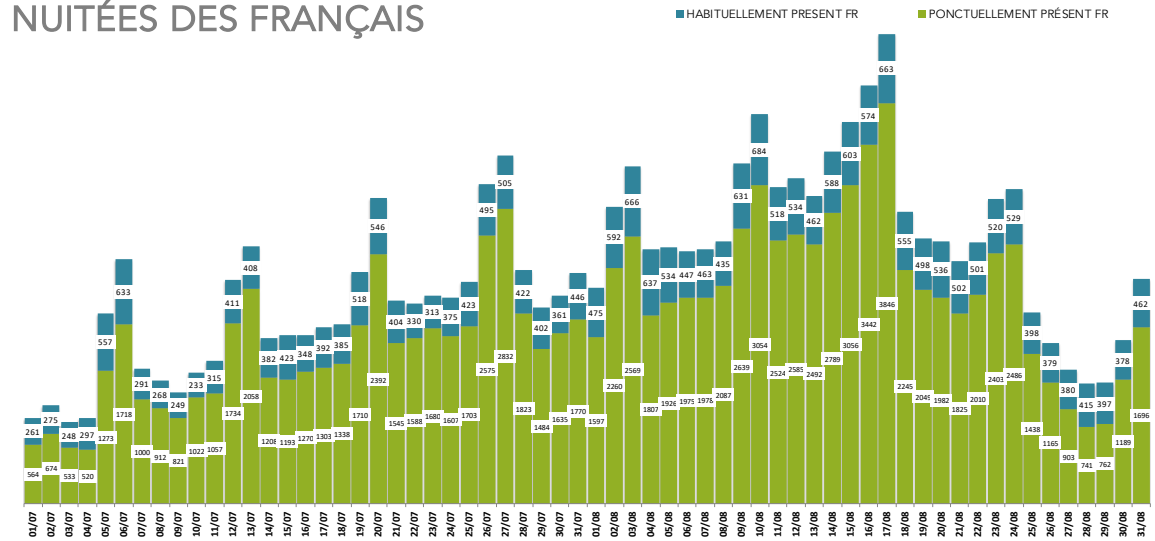

NUITÉES DES ÉTRANGERS

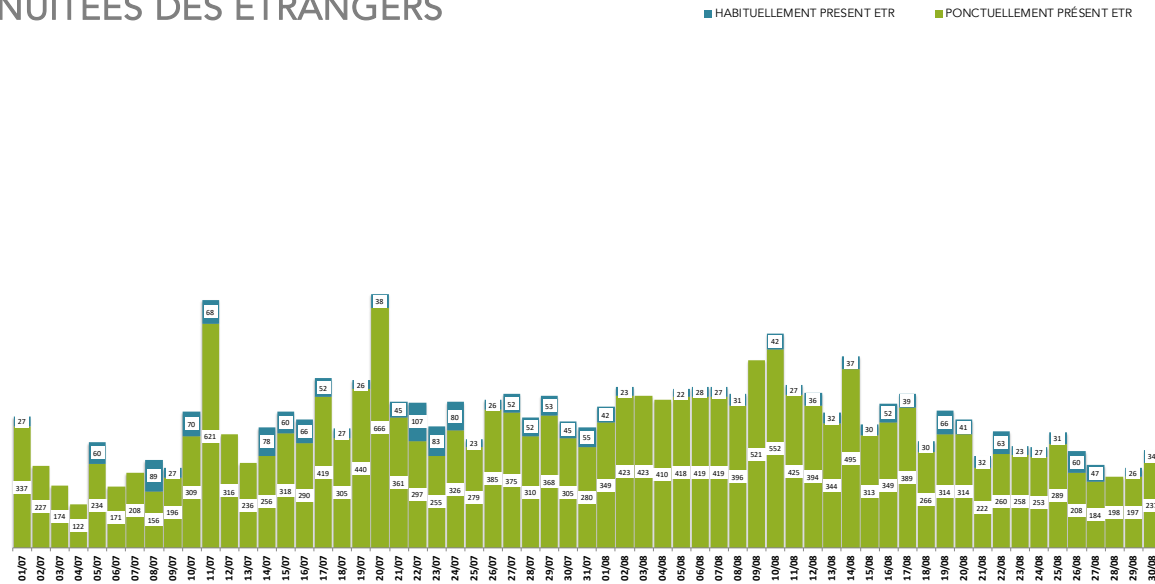

JUILLET AOÛT 2024

Territoire : CCOM ST AFFRICAIN ROQUEFORT SEPT VALLONS

NUITÉES

Nuitées Totales + Nuitées des Aveyronnais	175 930
--	----------------

Nuitées Totales (hors Aveyronnais)	160 233
------------------------------------	----------------

Nuitées des Touristes Aveyronnais*	15 697
------------------------------------	---------------



Nuitées totales Hors Aveyronnais	91,1%
Nuitées des Touristes Aveyronnais	8,9%

*Touristes Aveyronnais : il s'agit des Aveyronnais qui viennent effectuer une nuitée sur le territoire observé et qui résident dans une autre intercommunalité (voir méthode - partie sur le tourisme intra).

Source : FVT Orange

JOURNÉES JUILLET AOÛT 2024

	FRANÇAIS		ÉTRANGERS	
	EXCURSIONNISTES FR	EXCURSIONNISTES RECURRENTS FR	EXCURSIONNISTES ETR	EXCURSIONNISTES RECURRENTS ETR
01/07/2024	1854	1326	273	77
02/07/2024	2165	1412	420	66
03/07/2024	2275	1359	311	58
04/07/2024	2674	1343	397	99
05/07/2024	3034	1358	353	110
06/07/2024	3108	954	377	57
07/07/2024	3404	1080	289	43
08/07/2024	2840	1153	305	48
09/07/2024	2880	1250	474	77
10/07/2024	2983	1114	488	76
11/07/2024	3574	1381	285	98
12/07/2024	4331	1682	727	96
13/07/2024	4645	1431	690	83
14/07/2024	3768	1043	441	33
15/07/2024	3246	1417	749	111
16/07/2024	3574	1550	604	118
17/07/2024	3327	1531	424	131
18/07/2024	3366	1679	464	119
19/07/2024	3840	1664	699	152
20/07/2024	4857	1596	752	161
21/07/2024	4174	1235	569	136
22/07/2024	3829	1584	806	156
23/07/2024	3459	1611	638	127
24/07/2024	3184	1775	628	136
25/07/2024	3125	1840	527	155
26/07/2024	4307	1807	739	156
27/07/2024	5298	1794	777	186
28/07/2024	4217	1268	515	113
29/07/2024	3475	1683	668	172
30/07/2024	3725	1725	611	161
31/07/2024	3525	1680	516	186
01/08/2024	3439	1770	565	235
02/08/2024	4270	1983	618	208
03/08/2024	5715	1869	904	208
04/08/2024	5819	1426	620	228
05/08/2024	4676	1632	704	213
06/08/2024	4548	1804	832	180
07/08/2024	5389	1804	888	224
08/08/2024	4763	2151	552	223
09/08/2024	4809	2198	444	177
10/08/2024	6540	1889	736	178
11/08/2024	4663	1502	618	142
12/08/2024	4907	1842	658	159
13/08/2024	4830	1953	705	213
14/08/2024	6203	1970	638	153
15/08/2024	6706	1948	579	159
16/08/2024	6243	2061	732	165
17/08/2024	7763	2083	797	248
18/08/2024	6478	1714	499	150
19/08/2024	4958	1833	546	142
20/08/2024	4788	1754	762	133
21/08/2024	4794	1709	616	137
22/08/2024	4953	1974	498	64
23/08/2024	4601	1903	435	115
24/08/2024	5178	1724	602	87
25/08/2024	3872	1505	294	124
26/08/2024	3220	1454	373	96
27/08/2024	2956	1461	316	108
28/08/2024	3072	1386	307	87
29/08/2024	2898	1434	358	158
30/08/2024	2728	1484	240	69
31/08/2024	3555	1402	336	105

	EXCURSIONNISTES FR	EXCURSIONNISTES RECURRENTS FR	EXCURSIONNISTES ETR	EXCURSIONNISTES RECURRENTS ETR
TOTAL	257399	99959	34088	8385

Orange ne livre pas les données dont les volumes sont inférieurs à 20

PRÉSENCES EN JOURNÉE DES FRANÇAIS

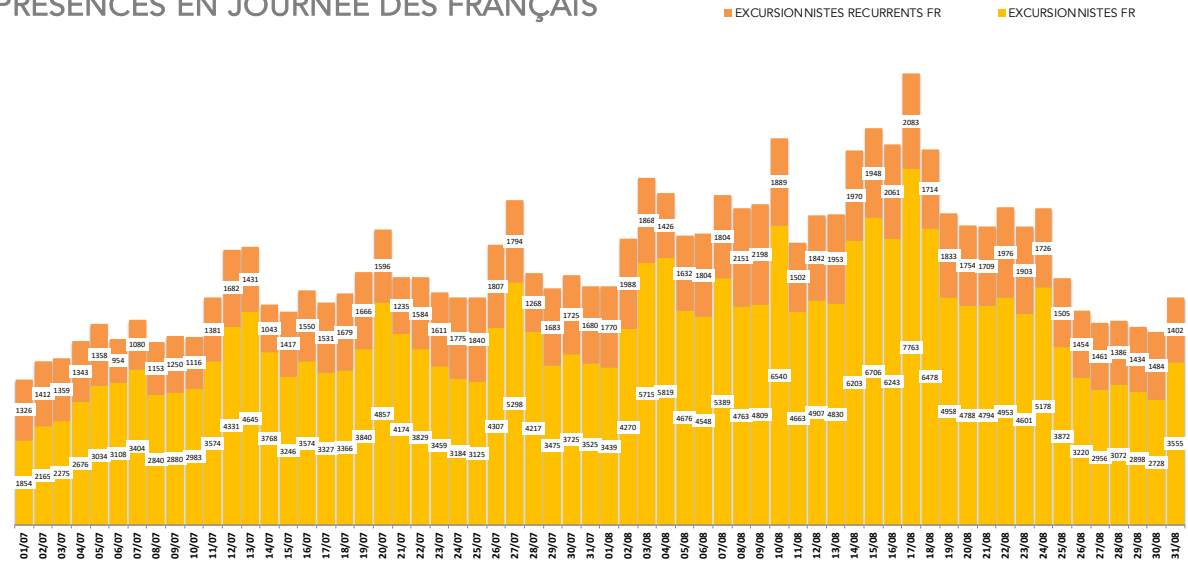

> Lire le graphique : le 13/11 il y a eu **4645** excursionnistes et **1431** excursionnistes récurrents français qui ont passé la journée sur le territoire. Rappel d'une journée : personne vue plus de 2h entre 06h du matin et minuit.

PRÉSENCES EN JOURNÉE DES ÉTRANGERS

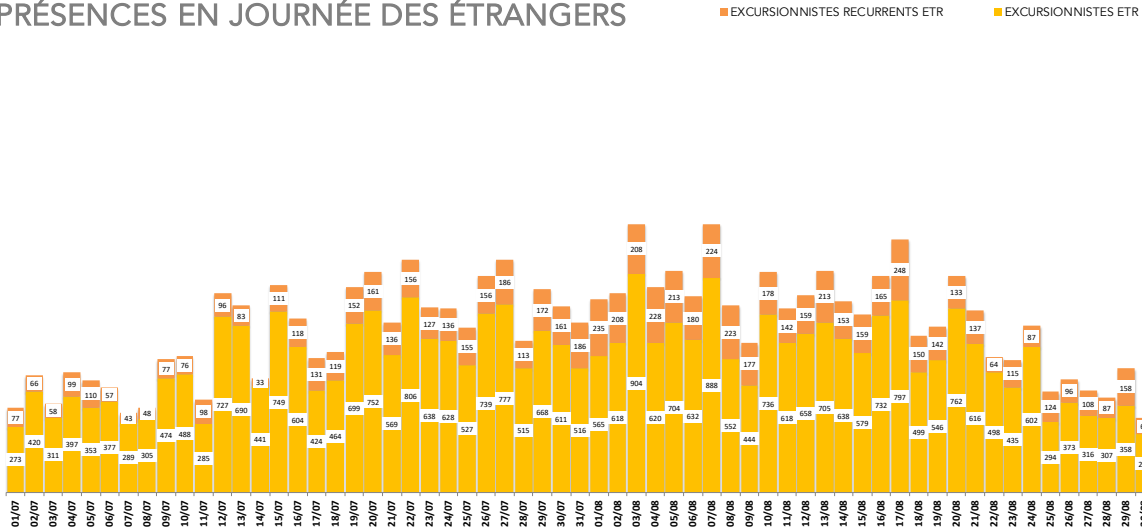

EXCURSIONS

Excursions Totales + Excursions des Aveyronnais	482 002
--	----------------

Excursions Totales (hors Aveyronnais)	399 831
---------------------------------------	----------------

Excursions des Aveyronnais*	82 171
-----------------------------	---------------

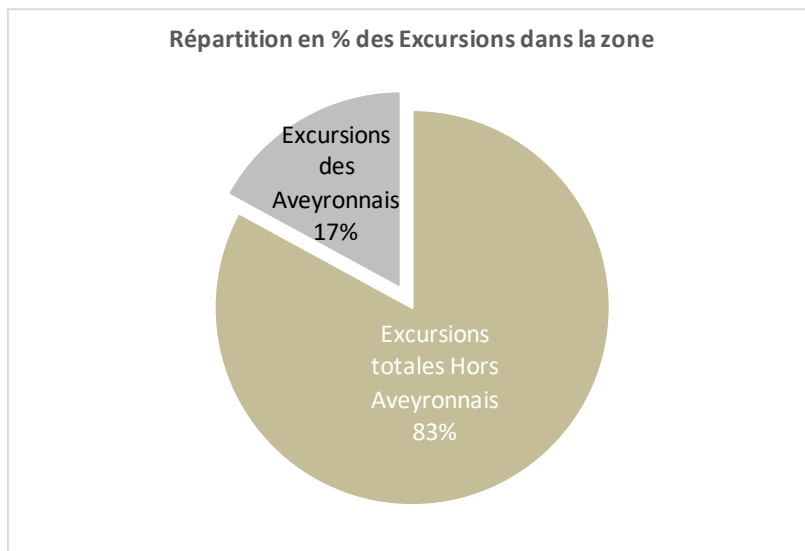

Excursions totales Hors Aveyronnais	83,0%
Excursions des Aveyronnais	17,0%

*Excursionnistes Aveyronnais : il s'agit des Aveyronnais qui viennent en journée sur le territoire observé, et qui résident dans une autre intercommunalité.

Pour toutes remarques ou questions :

bastien.ouillade@aveyron-attractivite.fr

05.65.75.55.83