



# FLUX VISION TOURISME

**PERIODE :**

**SEPTEMBRE OCTOBRE 2024**

**TERRITOIRE OBSERVÉ :**

**CCOM ST AFFRICAIN ROQUEFORT SEPT VALLONS**

## Méthode FLUXVISION TOURISME ORANGE



### Rappel méthodologique

Fluxvision permet de convertir en temps réel des millions d'informations issues du réseau de téléphonie mobile en indicateurs statistiques afin d'analyser la fréquentation des zones géographiques et le déplacement des populations. Le dispositif repose sur des procédés d'anonymisation développés par Orange Business permettant de supprimer toute possibilité d'identifier les clients. Plusieurs redressements de données sont effectués (part de marché autre opérateur, population, taux d'équipement mobile, roaming\* pour les étrangers..) afin d'estimer le plus précisément possible la fréquentation d'une zone d'observation.

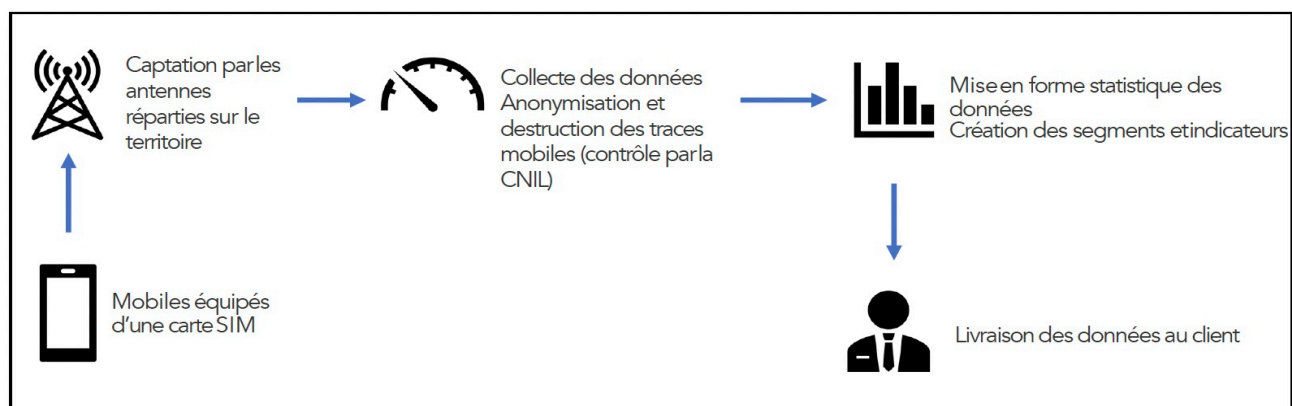

# Méthode FLUXVISION TOURISME ORANGE



**DORMANT**  
Temps de présence > 2h entre minuit et 6h du matin sur les 8 dernières semaines (segmentation glissante)



**HABITUELLEMENT PRÉSENT**  
Toute personne qui dort de manière **régulière** sur le territoire (plus de 4 séjours et moins de 22 nuits sur les 8 dernières semaines)



**Type de nuitée**  
Nuitée dans une résidence secondaire de façon régulière  
Etudiants de retour chez les parents  
Nuitée professionnelle récurrente (mobile personnel)



**PONCTUELLEMENT PRÉSENT**  
Toute personne qui dort de manière **ponctuelle** sur le territoire (moins de 4 séjours et moins de 22 nuits sur les 8 dernières semaines)



**Type de nuitée**  
Nuitée dans un hébergement marchand  
Nuitée dans une résidence secondaire de façon ponctuelle  
Nuitée chez des amis, de la famille  
Nuitée camping-car

**NON-DORMANT**  
Temps de présence > 2h entre 6h du matin et minuit sur les 15 derniers jours (segmentation glissante)



**EXCURSIONNISTE**  
Toute personne qui ne reste pas dormir dans le territoire et vient en journée moins de 5 fois sur les 15 derniers jours



**Type d'excursion**  
Visites, activités, shopping, clientèle de passage, tourisme d'affaires



**EXCURSIONNISTE RÉCURRENT**  
Toute personne qui ne reste pas dormir dans le territoire et vient en journée **plus** de 5 fois sur les 15 derniers jours



**Type d'excursion**  
Travailleur ou étudiant qui vient dans le territoire et qui réside dans un autre département

**PONCTUEL + HABITUEL = NUITÉE TOURISTIQUE AVEYRON**

# CARTE DU TERRITOIRE

Zone observée par Orange en couleur

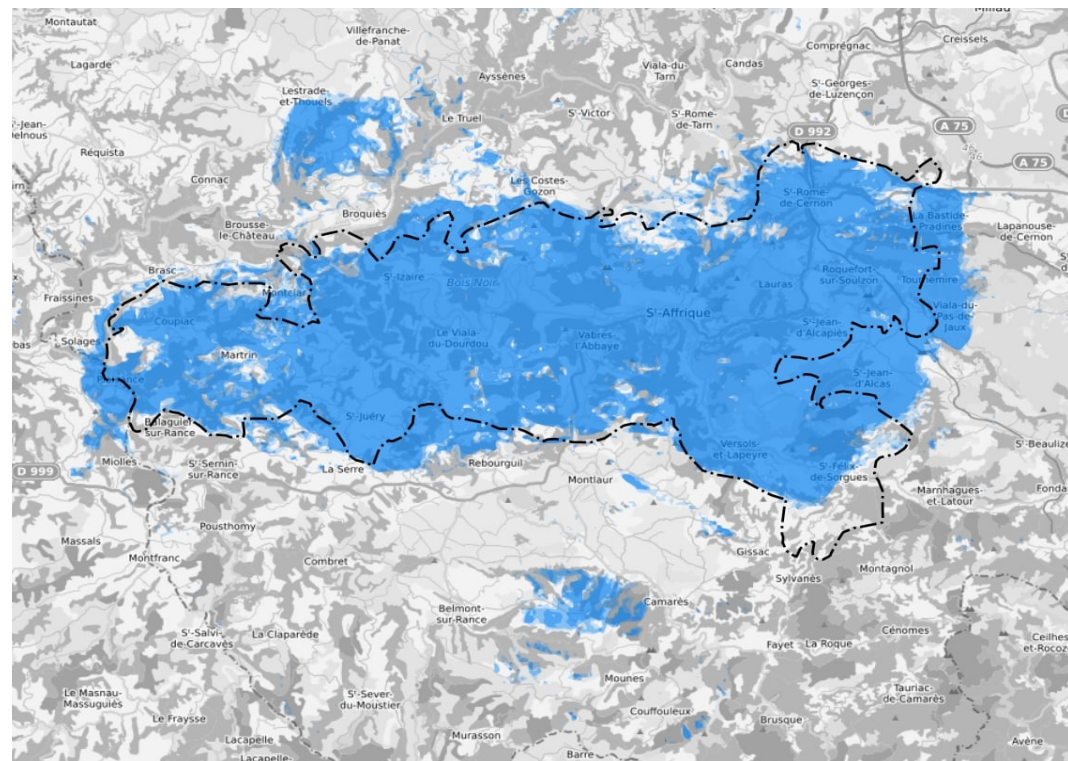

**NUITÉES TOTALES**

**73 650**

**NUITÉES FRANÇAISES**

PONCTUELLEMENT PRÉSENTS

45 190

HABITUELLEMENT PRÉSENTS

18 655

**NUITÉES ETRANGÈRES\***

PONCTUELLEMENT PRÉSENTS

7 694

HABITUELLEMENT PRÉSENTS

2 111

\*Orange préconise d'enlever des étrangers les personnes originaires des Pays d'Europe de l'Est sur les zones avec des axes routiers importants et des aires d'autoroute.

Source : FVT Orange

<b>PRÉSENCES EN JOURNÉE</b>	<b>256 514</b>
-----------------------------	----------------

**EXCURSIONS FRANÇAISES**

<b>EXCURSIONNISTES</b>	<b>165 566</b>
------------------------	----------------

<b>EXCURSIONNISTES RÉCURRENTS</b>	<b>71 157</b>
-----------------------------------	---------------

**EXCURSIONS ÉTRANGÈRES\***

<b>EXCURSIONNISTES</b>	<b>16 469</b>
------------------------	---------------

<b>EXCURSIONNISTES RÉCURRENTS</b>	<b>3 322</b>
-----------------------------------	--------------

\*Orange préconise d'enlever des étrangers les personnes originaires des Pays d'Europe de l'Est sur les zones avec des axes routiers importants et des aires d'autoroute.

NUITÉES TOTALES*													
	JANVIER	FÉVRIER	MARS	AVRIL	MAI	JUIN	JUILLET	AOÛT	SEPTEMBRE	OCTOBRE	NOVEMBRE	DÉCEMBRE	TOTAL
2024	24 656	23 236	28 882	34 344	45 722	38 975	67 309	92 924	38 338	35 312	-	-	429 698
2023	21 857	21 997	25 102	40 339	43 946	35 509	69 914	90 984	37 256	36 353	27 762	34 702	485 721
2022	19 705	22 438	25 557	33 874	38 075	32 960	65 667	79 181	37 525	30 690	24 616	33 068	443 356
2021	22 689	27 015	28 051	23 801	37 954	36 165	65 918	88 928	40 397	42 830	29 026	33 551	476 325
2020	22 804	24 026	20 026	9 209	15 410	32 185	66 099	82 959	34 829	33 435	17 280	31 722	389 984
2019			32 365	35 344	45 327	46 782	73 033	92 691	40 397	41 441	33 445	38 795	479 620

NUITÉES FRANÇAISES*													
	JANVIER	FÉVRIER	MARS	AVRIL	MAI	JUIN	JUILLET	AOÛT	SEPTEMBRE	OCTOBRE	NOVEMBRE	DÉCEMBRE	TOTAL
2024	21 661	22 119	26 007	30 307	38 668	32 175	56 458	81 476	32 792	31 053	-	-	372 716
2023	19 055	19 271	22 699	35 823	38 956	30 369	58 683	79 378	32 221	32 380	25 260	31 233	425 328
2022	18 136	20 716	23 671	29 857	33 813	28 954	56 877	68 884	31 979	27 240	22 238	30 133	392 498
2021	20 691	24 985	27 016	22 782	35 820	31 645	57 539	78 731	34 560	38 557	27 050	30 345	429 721
2020	20 814	22 764	18 541	8 734	14 370	30 576	59 180	76 898	32 120	31 850	14 939	29 237	360 023
2019			26 722	27 687	37 181	37 755	52 276	78 509	31 438	32 850	26 919	31 881	383 218

NUITÉES ÉTRANGÈRES*													
	JANVIER	FÉVRIER	MARS	AVRIL	MAI	JUIN	JUILLET	AOÛT	SEPTEMBRE	OCTOBRE	NOVEMBRE	DÉCEMBRE	TOTAL
2024	2 995	1 117	2 875	4 037	7 054	6 800	10 851	11 448	5 546	4 259	-	-	56 982
2023	2 802	2 726	2 403	4 516	4 990	5 140	11 231	11 606	5 035	3 973	2 502	3 469	60 393
2022	1 569	1 722	1 886	4 017	4 262	4 006	8 790	10 297	5 546	3 450	2 378	2 935	50 858
2021	1 998	2 030	1 035	1 019	2 134	4 520	8 379	10 197	5 637	4 273	1 976	3 206	46 604
2020	1 990	1 262	1 485	475	1 040	1 609	6 919	6 061	2 709	1 585	2 341	2 485	29 961
2019			5 643	7 657	8 146	9 027	20 757	14 182	8 959	8 591	6 526	6 914	96 402

\* Nuitées = ponctuellement + habituellement présents

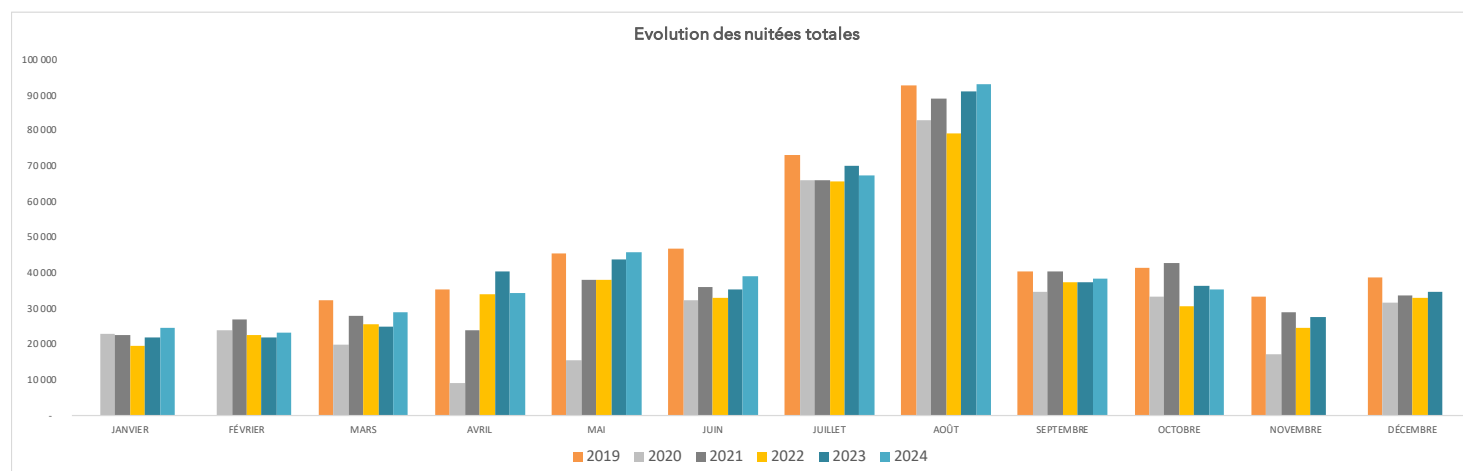



EXCURSIONS TOTALES*													
	JANVIER	FÉVRIER	MARS	AVRIL	MAI	JUIN	JUILLET	AOÛT	SEPTEMBRE	OCTOBRE	NOVEMBRE	DÉCEMBRE	TOTAL
2024	74 425	77 053	91 953	113 010	140 800	127 964	173 407	226 424	130 673	125 841	-	-	1 281 550
2023	65 034	68 863	85 147	119 205	146 741	123 903	169 923	223 233	132 303	113 337	85 832	91 258	1 424 779
2022	62 462	70 900	81 481	98 017	140 181	130 700	180 900	225 572	125 660	95 429	68 770	74 351	1 354 423
2021	63 182	69 232	82 287	72 441	111 523	117 077	198 881	227 030	125 924	109 482	89 064	82 927	1 349 050
2020	58 313	60 616	44 719	28 074	50 978	86 042	172 334	224 210	115 025	98 316	48 179	64 613	1 051 419
2019			63 243	92 137	103 011	117 214	138 616	194 277	98 438	100 260	75 832	75 203	1 058 231

EXCURSIONS FRANÇAISES*													
	JANVIER	FÉVRIER	MARS	AVRIL	MAI	JUIN	JUILLET	AOÛT	SEPTEMBRE	OCTOBRE	NOVEMBRE	DÉCEMBRE	TOTAL
2024	70 562	73 190	85 998	106 336	129 557	114 958	153 394	203 964	117 784	118 939	-	-	1 174 682
2023	61 224	64 717	79 497	110 603	134 851	111 146	148 510	197 275	118 518	106 358	81 935	87 010	1 301 644
2022	59 928	68 033	77 574	91 156	130 129	117 108	159 073	201 411	112 919	88 212	65 254	70 283	1 241 080
2021	60 788	66 740	78 847	69 390	107 054	110 370	180 105	205 267	114 721	103 007	85 473	78 988	1 260 750
2020	55 569	59 176	43 276	26 848	50 563	84 427	158 824	209 482	110 852	97 065	46 162	62 009	1 004 253
2019			56 679	81 893	90 596	102 853	115 077	171 375	84 833	90 069	69 463	68 433	931 271

EXCURSIONS ÉTRANGÈRES*													
	JANVIER	FÉVRIER	MARS	AVRIL	MAI	JUIN	JUILLET	AOÛT	SEPTEMBRE	OCTOBRE	NOVEMBRE	DÉCEMBRE	TOTAL
2024	3 863	3 863	5 955	6 674	11 243	13 006	20 013	22 460	12 889	6 902	-	-	106 868
2023	3 810	4 146	5 650	8 602	11 890	12 757	21 413	25 958	13 785	6 979	3 897	4 248	123 135
2022	2 534	2 867	3 907	6 861	10 052	13 592	21 827	24 161	12 741	7 217	3 516	4 068	113 343
2021	2 394	2 492	3 440	3 051	4 469	6 707	18 776	21 763	11 203	6 475	3 591	3 939	88 300
2020	2 744	1 440	1 443	1 226	415	1 615	13 510	14 728	4 173	1 251	2 017	2 604	47 166
2019			6 564	10 244	12 415	14 361	23 539	22 902	13 605	10 191	6 369	6 770	126 960

\* Excursions + récurrents

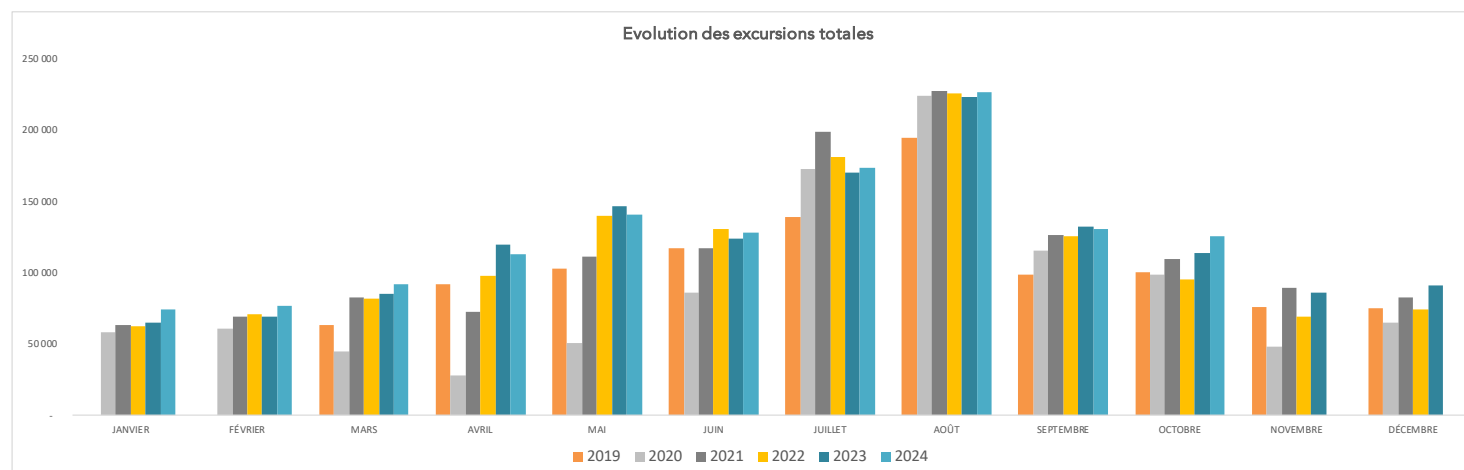



**TOP 5 SEPTEMBRE OCTOBRE 2024**

Origines Nuitées Françaises - Total Ponctuellement présents :

**45 190**

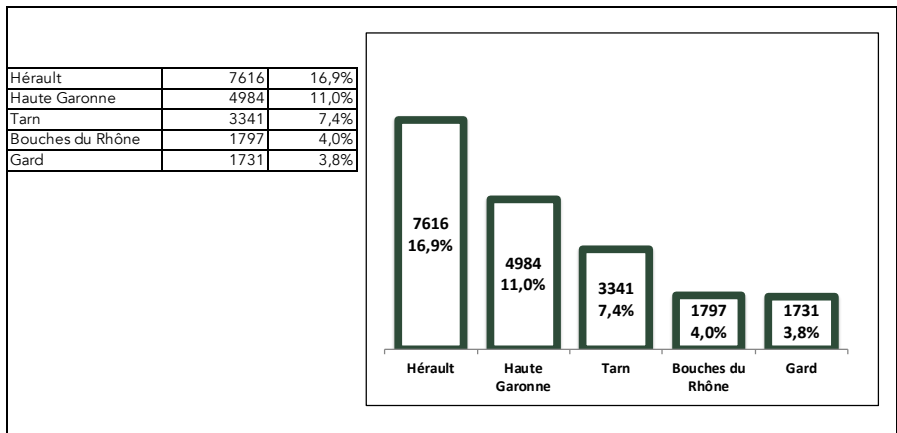

\*(1)

Origines Nuitées Etrangères - Total Ponctuellement présents :

**7 694**

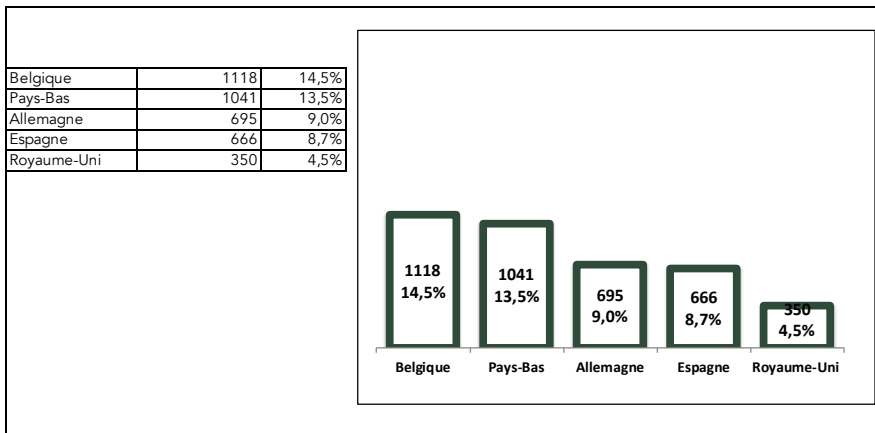

\*(2)

Origines Diurnes Françaises - Total Excursionnistes :

**165 566**

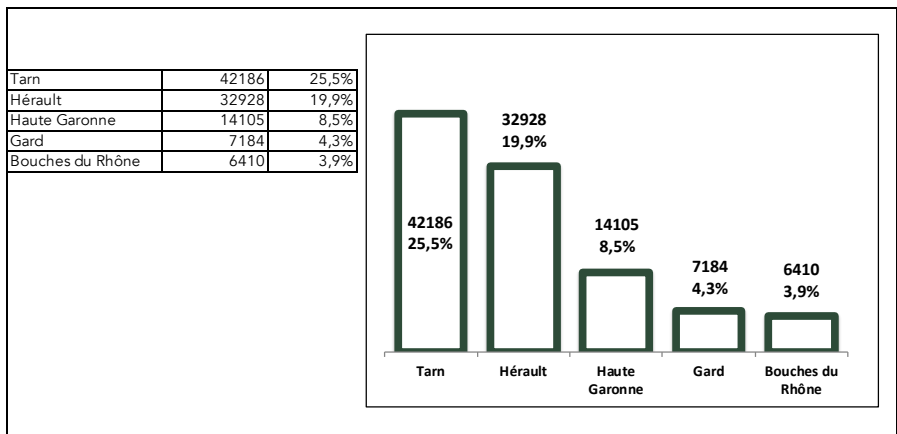

\*(3)

Origines Diurnes Etrangères - Total Excursionnistes :

**16 469**

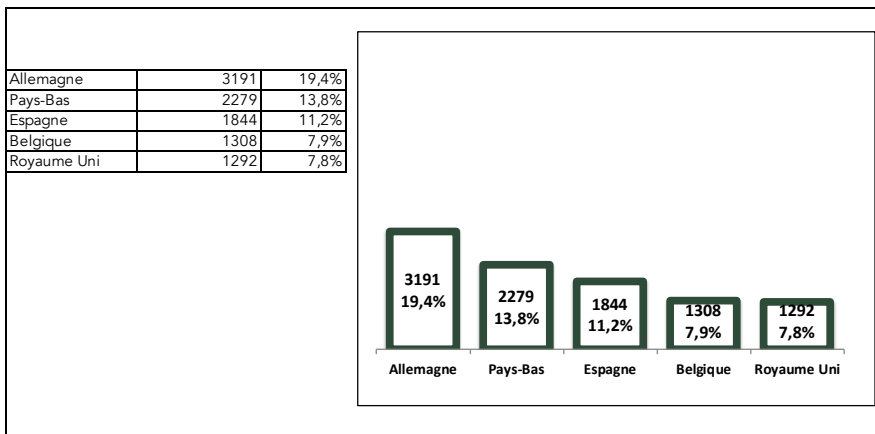

\*(4)

NUITÉES SEPTEMBRE OCTOBRE 2024				
	FRANÇAIS		ÉTRANGERS	
	PONCTUELLEMENT PRÉSENT FR	HABITUELLEMENT PRÉSENT FR	PONCTUELLEMENT PRÉSENT ETR	HABITUELLEMENT PRÉSENT ETR
01/09/2024	677	232	126	26
02/09/2024	628	286	284	39
03/09/2024	789	228	140	
04/09/2024	773	219	126	84
05/09/2024	928	309	140	34
06/09/2024	749	371	167	
07/09/2024	935	520	176	
08/09/2024	509	298	130	26
09/09/2024	784	303	169	
10/09/2024	720	252	130	
11/09/2024	784	269	222	64
12/09/2024	822	229	165	27
13/09/2024	1086	258	159	81
14/09/2024	1567	320	200	28
15/09/2024	689	212	234	87
16/09/2024	902	190	173	96
17/09/2024	846	216	302	51
18/09/2024	797	265	199	
19/09/2024	816	224	182	26
20/09/2024	873	313	183	
21/09/2024	1399	449	73	
22/09/2024	567	258	232	31
23/09/2024	739	239	193	30
24/09/2024	780	251	171	24
25/09/2024	769	253	128	50
26/09/2024	539	455	107	22
27/09/2024	707	336	100	70
28/09/2024	967	428	95	78
29/09/2024	319	343	30	
30/09/2024	379	427	21	
01/10/2024	444	376	44	46
02/10/2024	341	308	109	41
03/10/2024	390	383	83	32
04/10/2024	782	263	187	24
05/10/2024	1227	354	129	37
06/10/2024	436	226	124	43
07/10/2024	376	455	118	100
08/10/2024	313	394	114	78
09/10/2024	320	402	45	121
10/10/2024	356	445	57	92
11/10/2024	536	377	116	
12/10/2024	842	407	80	31
13/10/2024	173	215		31
14/10/2024	279	346	47	43
15/10/2024	267	412	72	76
16/10/2024	350	273	47	26
17/10/2024	492	342	89	37
18/10/2024	999	287	107	
19/10/2024	1352	240	110	
20/10/2024	617	190	124	
21/10/2024	684	277	114	22
22/10/2024	738	215	125	32
23/10/2024	709	343	142	53
24/10/2024	716	362	118	34
25/10/2024	1007	282	128	23
26/10/2024	1346	302	174	
27/10/2024	942	172	109	
28/10/2024	1008	195	122	
29/10/2024	1003	188	108	29
30/10/2024	1045	273	90	40
31/10/2024	1261	398	90	46

	PONCTUELLEMENT PRÉSENT FR	HABITUELLEMENT PRÉSENT FR	PONCTUELLEMENT PRÉSENT ETR	HABITUELLEMENT PRÉSENT ETR
<b>TOTAL</b>	<b>45190</b>	<b>18655</b>	<b>7694</b>	<b>2111</b>

Orange ne livre pas les données dont les volumes sont inférieurs à 20

## NUITÉES DES FRANÇAIS

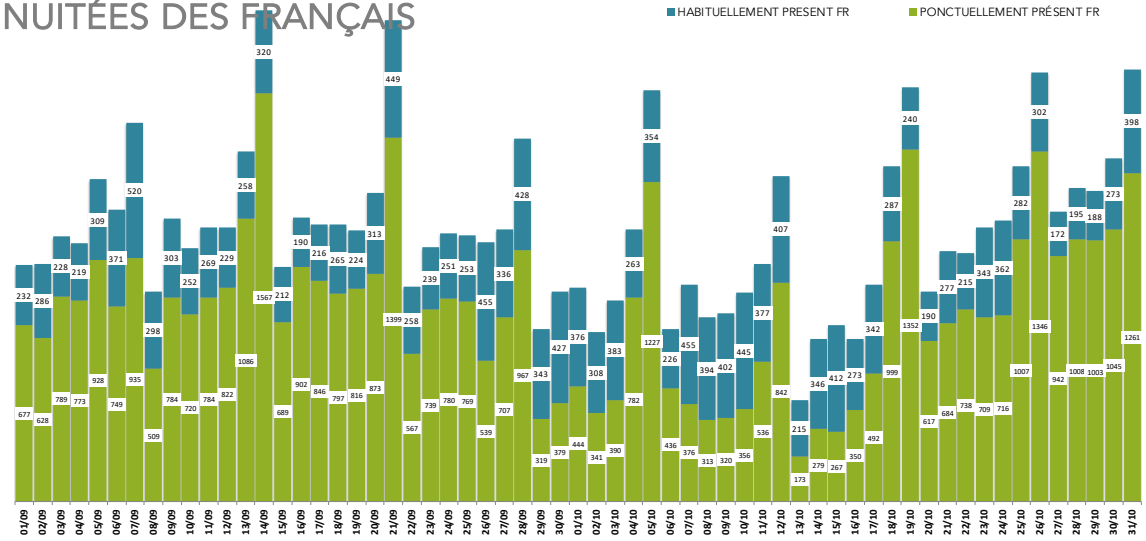

## NUITÉES DES ÉTRANGERS

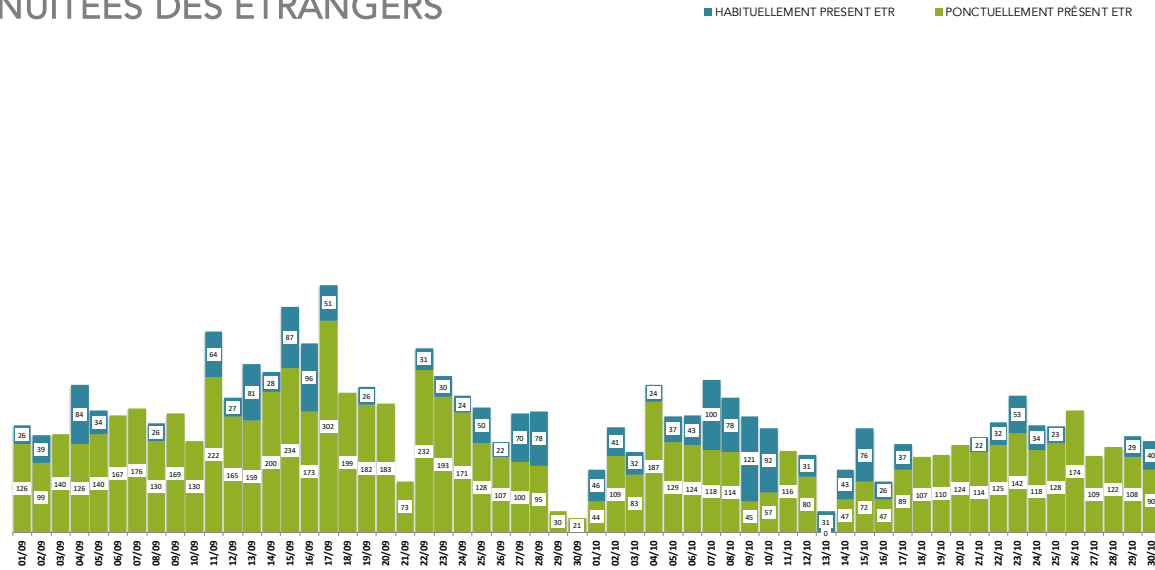

**NUITÉES**

<b>Nuitées Totales + Nuitées des Aveyronnais</b>	<b>90 137</b>
--	---------------

Nuitées Totales (hors Aveyronnais)	<b>73 650</b>
------------------------------------	---------------

Nuitées des Touristes Aveyronnais*	<b>16 487</b>
------------------------------------	---------------

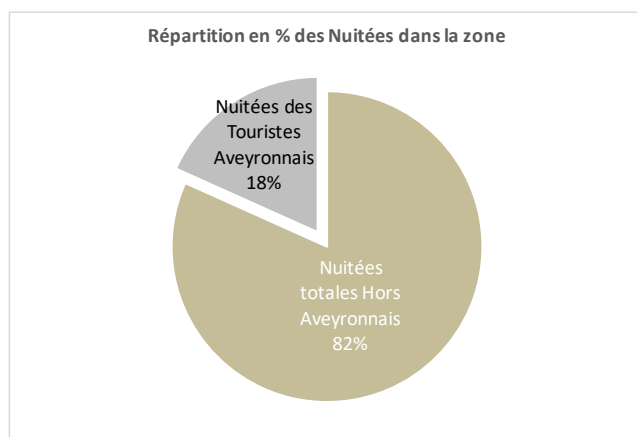

Nuitées totales Hors Aveyronnais	81,7%
Nuitées des Touristes Aveyronnais	18,3%

\*Touristes Aveyronnais : il s'agit des Aveyronnais qui viennent effectuer une nuitée sur le territoire observé et qui résident dans une autre intercommunalité (voir méthode - partie sur le tourisme intra).

JOURNÉES SEPTEMBRE OCTBRE 2024				
	FRANÇAIS		ÉTRANGERS	
	EXCURSIONNISTES FR	EXCURSIONNISTES RECURRENTS FR	EXCURSIONNISTES ETR	EXCURSIONNISTES RECURRENTS ETR
01/09/2024	3014	945	278	40
02/09/2024	2544	1028	322	71
03/09/2024	2622	1065	393	41
04/09/2024	2151	1132	271	76
05/09/2024	2749	1026	222	43
06/09/2024	3010	1280	427	52
07/09/2024	3205	1027	339	88
08/09/2024	3717	859	203	54
09/09/2024	2052	1138	431	81
10/09/2024	2628	1148	422	95
11/09/2024	2487	1249	411	115
12/09/2024	3156	1250	422	86
13/09/2024	2991	1301	352	86
14/09/2024	3340	1018	396	66
15/09/2024	3705	810	264	35
16/09/2024	1793	1393	499	111
17/09/2024	2598	1117	378	68
18/09/2024	2620	1217	480	75
19/09/2024	2440	1168	725	62
20/09/2024	2573	1252	488	78
21/09/2024	3808	840	340	77
22/09/2024	3294	497	342	74
23/09/2024	1720	1255	491	132
24/09/2024	1867	1208	321	59
25/09/2024	2416	1338	293	42
26/09/2024	1962	947	337	52
27/09/2024	3240	1266	283	37
28/09/2024	5619	958	205	61
29/09/2024	3384	923	199	44
30/09/2024	1810	1394	268	46
01/10/2024	1509	1316	164	51
02/10/2024	1643	1413	310	43
03/10/2024	1755	1272	243	51
04/10/2024	2203	1435	258	30
05/10/2024	3424	993	367	52
06/10/2024	2649	819	182	43
07/10/2024	1655	1344	182	45
08/10/2024	1757	1347	161	67
09/10/2024	1972	1337	248	72
10/10/2024	1780	1323	219	65
11/10/2024	2361	1535	162	76
12/10/2024	2630	1075	191	73
13/10/2024	2904	886	106	44
14/10/2024	1656	1281	150	33
15/10/2024	1413	1156	147	50
16/10/2024	1374	1399	123	39
17/10/2024	1503	1195	163	43
18/10/2024	2059	1204	160	27
19/10/2024	3795	1067	224	43
20/10/2024	3778	916	117	43
21/10/2024	4350	1412	154	39
22/10/2024	3180	1262	209	49
23/10/2024	2812	1180	140	51
24/10/2024	4646	1490	256	33
25/10/2024	3304	1230	94	47
26/10/2024	3018	927	140	27
27/10/2024	3473	934	299	43
28/10/2024	2566	1068	88	27
29/10/2024	3013	1332	155	42
30/10/2024	3168	1391	92	46
31/10/2024	3681	1364	143	60
<b>TOTAL</b>	<b>165566</b>	<b>71157</b>	<b>16469</b>	<b>3322</b>

Orange ne livre pas les données dont les volumes sont inférieurs à 20

## PRÉSENCES EN JOURNÉE DES FRANÇAIS

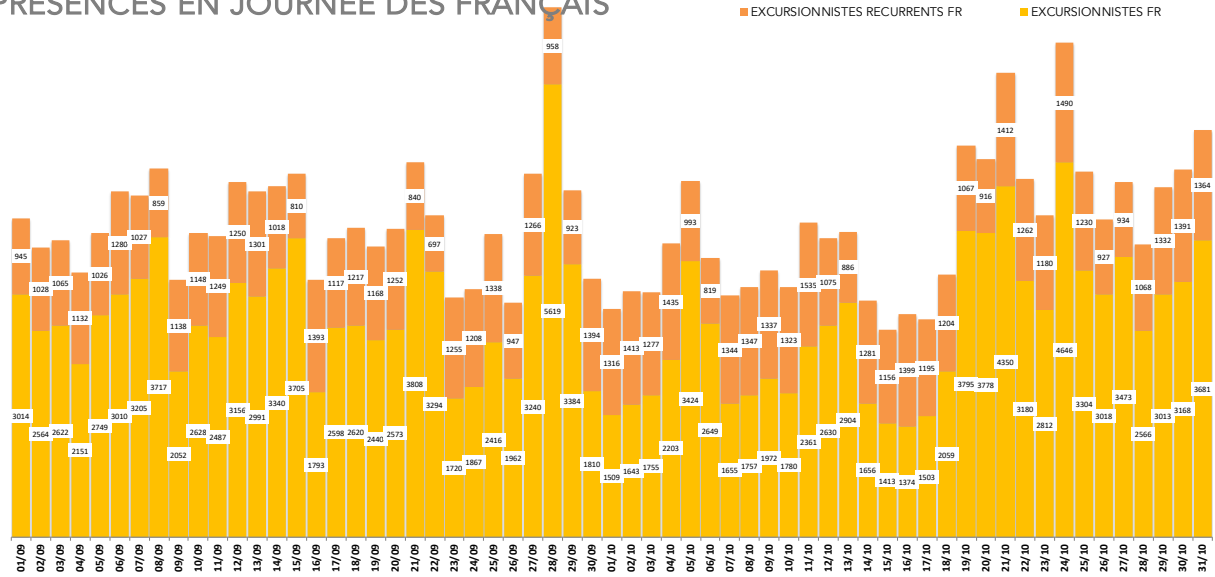

> Lire le graphique : le 13/11 il y'a eu 2991 excursionnistes et 1301 excursionnistes récurrents français qui ont passé la journée sur le territoire. Rappel d'une journée : personne vue plus de 2h entre 06h du matin et minuit.

## PRÉSENCES EN JOURNÉE DES ÉTRANGERS

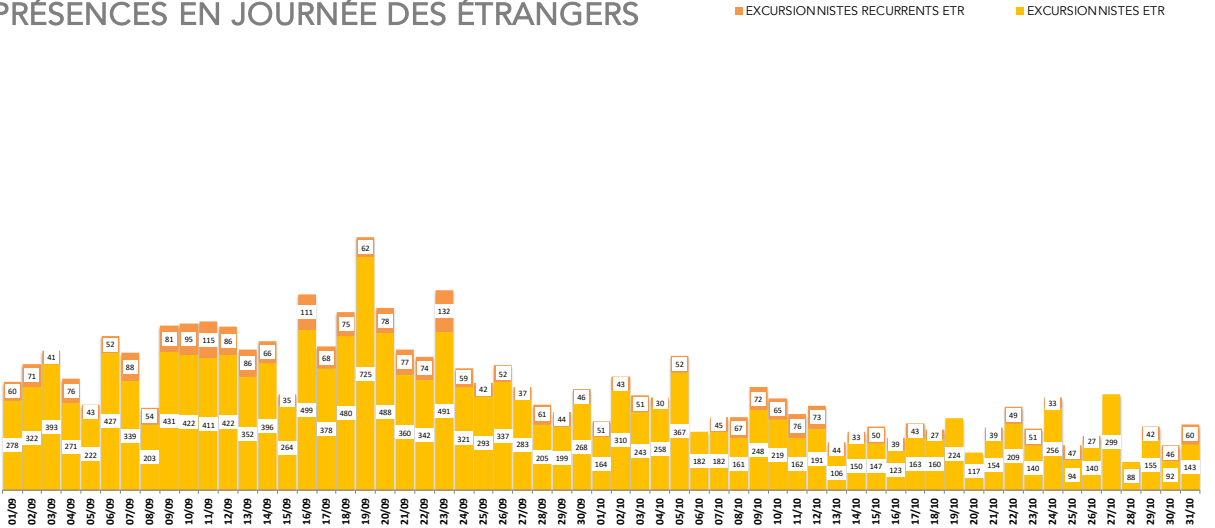

Orange ne livre pas les données dont les volumes sont inférieurs à 20

**EXCURSIONS**

<b>Excursions Totales + Excursions des Aveyronnais</b>	<b>338 187</b>
--	----------------

Excursions Totales (hors Aveyronnais)	<b>256 514</b>
---------------------------------------	----------------

Excursions des Aveyronnais*	<b>81 673</b>
-----------------------------	---------------

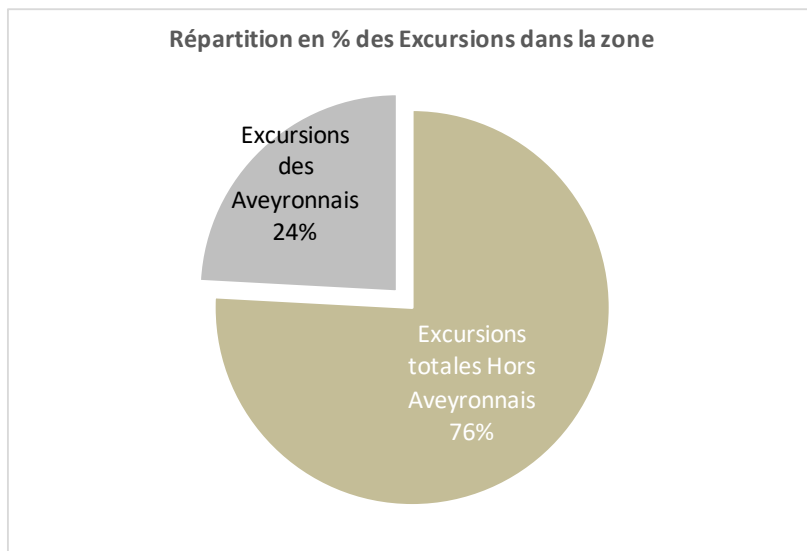

Excursions totales Hors Aveyronnais	75,8%
Excursions des Aveyronnais	24,2%

\*Excursionnistes Aveyronnais : il s'agit des Aveyronnais qui viennent en journée sur le territoire observé, et qui résident dans une autre intercommunalité.

Pour toutes remarques ou questions :

[bastien.ouillade@aveyron-attractivite.fr](mailto:bastien.ouillade@aveyron-attractivite.fr)

05.65.75.55.83